

景顺长城量化精选股票型证券投资基金 2025 年中期报告

2025 年 6 月 30 日

基金管理人：景顺长城基金管理有限公司

基金托管人：中国建设银行股份有限公司

送出日期：2025 年 8 月 29 日

§ 1 重要提示及目录

1.1 重要提示

基金管理人的董事会、董事保证本报告所载资料不存在虚假记载、误导性陈述或重大遗漏，并对其内容的真实性、准确性和完整性承担个别及连带的法律责任。本中期报告已经全部独立董事签字同意，并由董事长签发。

基金托管人中国建设银行股份有限公司根据本基金合同规定，于 2025 年 08 月 27 日复核了本报告中的财务指标、净值表现、利润分配情况、财务会计报告、投资组合报告等内容，保证复核内容不存在虚假记载、误导性陈述或者重大遗漏。

基金管理人承诺以诚实信用、勤勉尽责的原则管理和运用基金资产，但不保证基金一定盈利。

基金的过往业绩并不代表其未来表现。投资有风险，投资者在作出投资决策前应仔细阅读本基金的招募说明书及其更新。

本报告中财务资料未经审计。

本报告期自 2025 年 01 月 01 日起至 2025 年 06 月 30 日止。

1.2 目录

| | |
|---|----|
| § 1 重要提示及目录 | 2 |
| 1.1 重要提示 | 2 |
| 1.2 目录 | 3 |
| § 2 基金简介 | 5 |
| 2.1 基金基本情况 | 5 |
| 2.2 基金产品说明 | 5 |
| 2.3 基金管理人和基金托管人 | 5 |
| 2.4 信息披露方式 | 6 |
| 2.5 其他相关资料 | 6 |
| § 3 主要财务指标和基金净值表现 | 6 |
| 3.1 主要会计数据和财务指标 | 6 |
| 3.2 基金净值表现 | 7 |
| 3.3 其他指标 | 9 |
| § 4 管理人报告 | 9 |
| 4.1 基金管理人及基金经理情况 | 9 |
| 4.2 管理人对报告期内本基金运作合规守信情况的说明 | 10 |
| 4.3 管理人对报告期内公平交易情况的专项说明 | 10 |
| 4.4 管理人对报告期内基金的投资策略和业绩表现的说明 | 10 |
| 4.5 管理人对宏观经济、证券市场及行业走势的简要展望 | 11 |
| 4.6 管理人对报告期内基金估值程序等事项的说明 | 11 |
| 4.7 管理人对报告期内基金利润分配情况的说明 | 12 |
| 4.8 报告期内管理人对本基金持有人数或基金资产净值预警情形的说明 | 12 |
| § 5 托管人报告 | 12 |
| 5.1 报告期内本基金托管人合规守信情况声明 | 12 |
| 5.2 托管人对报告期内本基金投资运作合规守信、净值计算、利润分配等情况的说明 | 12 |
| 5.3 托管人对本中期报告中财务信息等内容真实、准确和完整发表意见 | 12 |
| § 6 半年度财务会计报告（未经审计） | 12 |
| 6.1 资产负债表 | 12 |
| 6.2 利润表 | 14 |
| 6.3 净资产变动表 | 15 |
| 6.4 报表附注 | 17 |
| § 7 投资组合报告 | 41 |
| 7.1 期末基金资产组合情况 | 41 |
| 7.2 报告期末按行业分类的股票投资组合 | 41 |
| 7.3 期末按公允价值占基金资产净值比例大小排序的所有股票投资明细 | 42 |
| 7.4 报告期内股票投资组合的重大变动 | 73 |
| 7.5 期末按债券品种分类的债券投资组合 | 74 |

| | |
|---|-----------|
| 7.6 期末按公允价值占基金资产净值比例大小排序的前五名债券投资明细 | 74 |
| 7.7 期末按公允价值占基金资产净值比例大小排序的所有资产支持证券投资明细 | 74 |
| 7.8 报告期末按公允价值占基金资产净值比例大小排序的前五名贵金属投资明细 | 75 |
| 7.9 期末按公允价值占基金资产净值比例大小排序的前五名权证投资明细 | 75 |
| 7.10 本基金投资股指期货的投资政策 | 75 |
| 7.11 报告期末本基金投资的国债期货交易情况说明 | 75 |
| 7.12 投资组合报告附注 | 75 |
| § 8 基金份额持有人信息 | 76 |
| 8.1 期末基金份额持有人户数及持有人结构 | 76 |
| 8.2 期末基金管理人的从业人员持有本基金的情况 | 76 |
| 8.3 期末基金管理人的从业人员持有本开放式基金份额总量区间情况 | 76 |
| § 9 开放式基金份额变动 | 77 |
| § 10 重大事件揭示 | 77 |
| 10.1 基金份额持有人大会决议 | 77 |
| 10.2 基金管理人、基金托管人的专门基金托管部门的重大人事变动 | 77 |
| 10.3 涉及基金管理人、基金财产、基金托管业务的诉讼 | 78 |
| 10.4 基金投资策略的改变 | 78 |
| 10.5 为基金进行审计的会计师事务所情况 | 78 |
| 10.6 管理人、托管人及其高级管理人员受稽查或处罚等情况 | 78 |
| 10.7 基金租用证券公司交易单元的有关情况 | 78 |
| 10.8 其他重大事件 | 83 |
| § 11 影响投资者决策的其他重要信息 | 85 |
| 11.1 报告期内单一投资者持有基金份额比例达到或超过 20%的情况 | 85 |
| 11.2 影响投资者决策的其他重要信息 | 85 |
| § 12 备查文件目录 | 86 |
| 12.1 备查文件目录 | 86 |
| 12.2 存放地点 | 86 |
| 12.3 查阅方式 | 86 |

§ 2 基金简介

2.1 基金基本情况

| | | |
|---------------------|---------------------|---------------|
| 基金名称 | 景顺长城量化精选股票型证券投资基金 | |
| 基金简称 | 景顺长城量化精选股票 | |
| 场内简称 | 无 | |
| 基金主代码 | 000978 | |
| 基金运作方式 | 契约型开放式 | |
| 基金合同生效日 | 2015 年 2 月 4 日 | |
| 基金管理人 | 景顺长城基金管理有限公司 | |
| 基金托管人 | 中国建设银行股份有限公司 | |
| 报告期末基金份额总额 | 312, 237, 255. 58 份 | |
| 基金合同存续期 | 不定期 | |
| 下属分级基金的基金简称 | 景顺长城量化精选股票 A | 景顺长城量化精选股票 C |
| 下属分级基金的交易代码 | 000978 | 023853 |
| 报告期末下属分级基金的 份额总额 | 312, 222, 507. 33 份 | 14, 748. 25 份 |

2.2 基金产品说明

| | |
|--------|--|
| 投资目标 | 本基金通过量化模型精选股票，在有效控制风险的前提下，力争获取超越业绩比较基准的投资回报，谋求基金资产的长期增值。 |
| 投资策略 | <p>1、资产配置策略：本基金股票资产占基金资产的比例范围为 80%-95%，大类资产配置不作为本基金的核心策略。一般情况下将保持各类资产配置的基本稳定。在综合考量系统性风险、各类资产收益风险比值、股票资产估值、流动性要求、申购赎回以及分红等因素后，对基金资产配置做出合适调整。</p> <p>2、股票投资策略：本基金主要采用三大类量化模型分别用以评估资产定价、控制风险和优化交易。基于模型结果，基金管理人结合市场环境和股票特性，精选个股产出投资组合，以追求超越业绩比较基准表现的业绩水平。</p> <p>3、债券投资策略：出于对流动性、跟踪误差、有效利用基金资产的考量，本基金适时对债券进行投资。通过研究国内外宏观经济、货币和财政政策、市场结构变化、资金流动情况，采取自上而下的策略判断未来利率变化和收益率曲线变动的趋势及幅度，确定组合久期。进而根据各类资产的预期收益率，确定债券资产配置。</p> |
| 业绩比较基准 | 中证 500 指数收益率*95%+商业银行活期存款利率(税后)*5%。 |
| 风险收益特征 | 本基金是一只股票型基金，属于较高预期风险、较高预期收益的证券投资基金品种，其预期风险与预期收益高于混合型基金、债券型基金与货币市场基金。 |

2.3 基金管理人和基金托管人

| 项目 | | 基金管理人 | 基金托管人 |
|------|----|--------------|--------------|
| 名称 | | 景顺长城基金管理有限公司 | 中国建设银行股份有限公司 |
| 信息披露 | 姓名 | 杨皞阳 | 王小飞 |

| | | | |
|--------|------|------------------------------|------------------------|
| 负责人 | 联系电话 | 0755-82370388 | 021-60637103 |
| | 电子邮箱 | investor@igwfm.com | wangxiaofei.zh@ccb.com |
| 客户服务电话 | | 4008888606 | 021-60637228 |
| 传真 | | 0755-22381339 | 021-60635778 |
| 注册地址 | | 深圳市福田区中心四路 1 号嘉里建设广场第一座 21 层 | 北京市西城区金融大街 25 号 |
| 办公地址 | | 深圳市福田区中心四路 1 号嘉里建设广场第一座 21 层 | 北京市西城区闹市口大街 1 号院 1 号楼 |
| 邮政编码 | | 518048 | 100033 |
| 法定代表人 | | 叶才 | 张金良 |

2.4 信息披露方式

| | |
|---------------------|---------------|
| 本基金选定的信息披露报纸名称 | 证券时报 |
| 登载基金中期报告正文的管理人互联网网址 | www.igwfm.com |
| 基金中期报告备置地点 | 基金管理人的办公场所 |

2.5 其他相关资料

| 项目 | 名称 | 办公地址 |
|--------|--------------|------------------------------|
| 注册登记机构 | 景顺长城基金管理有限公司 | 深圳市福田区中心四路 1 号嘉里建设广场第一座 21 层 |

§ 3 主要财务指标和基金净值表现

3.1 主要会计数据和财务指标

金额单位：人民币元

| 3.1.1 期间数据和指标 | 报告期(2025 年 1 月 1 日-2025 年 6 月 30 日) | 2025 年 4 月 2 日(C 类份额首个估值日)-2025 年 6 月 30 日 |
|---------------|-------------------------------------|--|
| | 景顺长城量化精选股票 A | 景顺长城量化精选股票 C |
| 本期已实现收益 | 16,468,869.73 | 403.05 |
| 本期利润 | 26,260,832.59 | 923.20 |
| 加权平均基金份额本期利润 | 0.0675 | 0.2232 |
| 本期加权平均净值利润率 | 4.24% | 13.93% |
| 本期基金份额净值增长率 | 5.25% | 1.59% |
| 3.1.2 期末数据和指标 | 报告期末(2025 年 6 月 30 日) | |
| 期末可供分配利润 | 207,432,241.07 | 9,774.89 |
| 期末可供分配基金份额利润 | 0.6644 | 0.6628 |
| 期末基金资产净值 | 519,654,748.40 | 24,523.14 |
| 期末基金份额净值 | 1.664 | 1.663 |
| 3.1.3 累计期末指标 | 报告期末(2025 年 6 月 30 日) | |

| | | |
|-------------|--------|-------|
| 基金份额累计净值增长率 | 73.33% | 1.59% |
|-------------|--------|-------|

注：1、本期已实现收益指基金本期利息收入、投资收益、其他收入（不含公允价值变动收益）扣除相关费用和信用减值损失后的余额，本期利润为本期已实现收益加上本期公允价值变动收益。

2、期末可供分配利润采用期末资产负债表中未分配利润与未分配利润中已实现部分的孰低数。

3、基金份额净值的计算精确到小数点后三位，小数点后第四位四舍五入，由此产生的误差计入基金资产。

4、上述基金业绩指标不包括持有人认购或交易基金的各项费用，计入费用后实际收益水平要低于所列数字。

5、本基金自 2025 年 04 月 01 日起增设 C 类基金份额，并于 2025 年 04 月 02 日开始对 C 类份额进行估值。

3.2 基金净值表现

3.2.1 基金份额净值增长率及其与同期业绩比较基准收益率的比较

景顺长城量化精选股票 A

| 阶段 | 份额净值增长率① | 份额净值增长率标准差② | 业绩比较基准收益率③ | 业绩比较基准收益率标准差④ | ①－③ | ②－④ |
|------------|----------|-------------|------------|---------------|--------|--------|
| 过去一个月 | 5.38% | 0.74% | 4.09% | 0.75% | 1.29% | -0.01% |
| 过去三个月 | 2.27% | 1.45% | 0.97% | 1.43% | 1.30% | 0.02% |
| 过去六个月 | 5.25% | 1.28% | 3.21% | 1.29% | 2.04% | -0.01% |
| 过去一年 | 20.06% | 1.59% | 18.83% | 1.64% | 1.23% | -0.05% |
| 过去三年 | -9.76% | 1.25% | -7.61% | 1.29% | -2.15% | -0.04% |
| 自基金合同生效起至今 | 73.33% | 1.63% | 5.31% | 1.53% | 68.02% | 0.10% |

景顺长城量化精选股票 C

| 阶段 | 份额净值增长率① | 份额净值增长率标准差② | 业绩比较基准收益率③ | 业绩比较基准收益率标准差④ | ①－③ | ②－④ |
|------------|----------|-------------|------------|---------------|-------|--------|
| 过去一个月 | 5.39% | 0.74% | 4.09% | 0.75% | 1.30% | -0.01% |
| 自基金合同生效起至今 | 1.59% | 1.47% | 0.40% | 1.44% | 1.19% | 0.03% |

注：本基金于 2025 年 04 月 01 日增设 C 类基金份额，并于 2025 年 04 月 02 日开始对 C 类份额进行估值。

3.2.2 自基金合同生效以来基金份额累计净值增长率变动及其与同期业绩比较基准收益率变动的比较

景顺长城量化精选股票A累计净值增长率与同期业绩比较基准收益率的历史走势对比图

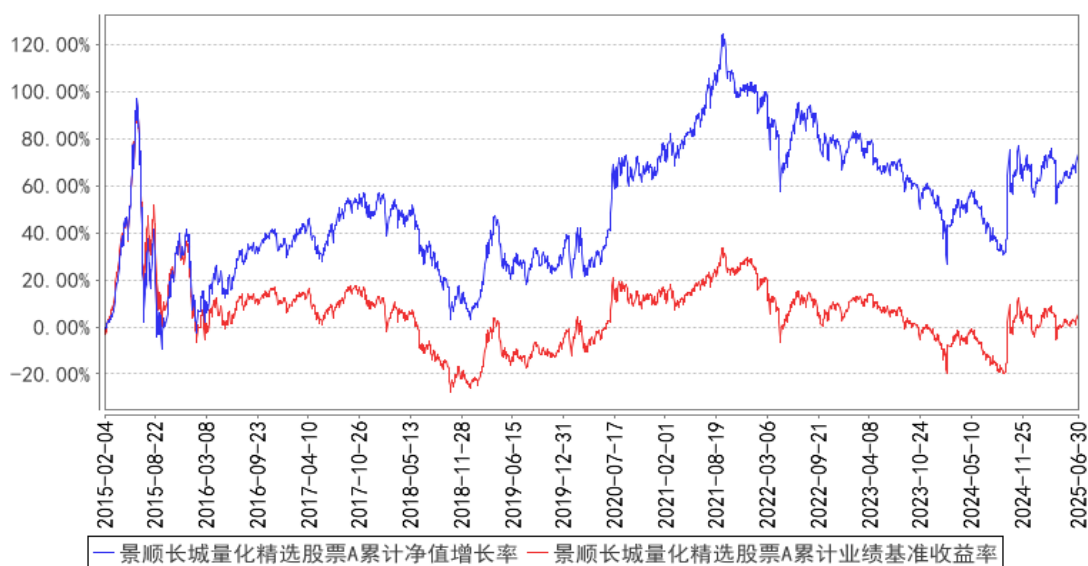

景顺长城量化精选股票C累计净值增长率与同期业绩比较基准收益率的历史走势对比图

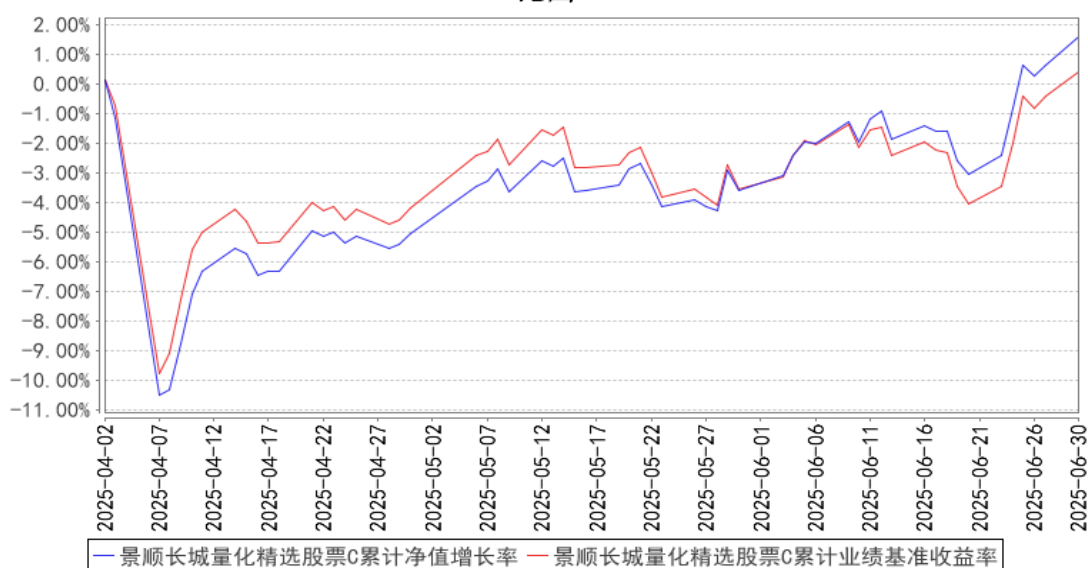

注：本基金的投资组合比例为：本基金股票资产占基金资产的比例范围为 80%–95%；除股票外的其他资产占基金资产的比例范围为 5%–20%，其中权证资产占基金资产净值的比例范围为 0–3%，每个交易日日终在扣除股指期货期货合约需缴纳的交易保证金后，现金或到期日在一年以内的政府债券不低于基金资产净值的 5%。本基金的建仓期为自 2015 年 2 月 4 日基金合同生效日起 6 个月。建仓期结束时，本基金投资组合达到上述投资组合比例的要求。本基金自 2025 年 4 月 1 日起增设 C 类基金份额。

3.3 其他指标

无。

§ 4 管理人报告

4.1 基金管理人及基金经理情况

4.1.1 基金管理人及其管理基金的经验

本基金管理人景顺长城基金管理有限公司（以下简称“本公司”）是经中国证监会证监基金字[2003] 76 号文批准设立的证券投资基金管理公司，由长城证券股份有限公司、景顺资产管理有限公司、开滦（集团）有限责任公司、大连实德集团有限公司共同发起设立，并于 2003 年 6 月 9 日获得开业批文，注册资本 1.3 亿元人民币，目前，各家出资比例分别为 49%、49%、1%、1%。总部设在深圳，在北京、上海、广州设有分公司，并设立全资子公司——景顺长城资产管理（深圳）有限公司。

本公司拥有公募、特定客户资产管理、QDII 等业务资格，截至 2025 年 6 月 30 日，本公司旗下共管理 199 只开放式基金，在主动权益、固定收益、指数投资、量化投资、海外投资、资产配置等多个领域布局。

本公司采用团队投资方式，即通过整个投资部门全体人员的共同努力，争取良好投资业绩。

4.1.2 基金经理（或基金经理小组）及基金经理助理简介

| 姓名 | 职务 | 任本基金的基金经理（助理）期限 | | 证券从业年限 | 说明 |
|-----|----------|-----------------|------|--------|---|
| | | 任职日期 | 离任日期 | | |
| 黎海威 | 本基金的基金经理 | 2015 年 2 月 4 日 | - | 22 年 | 经济学硕士，CFA。曾任美国穆迪 KMV 公司研究员，美国贝莱德集团（原巴克莱国际投资管理有限公司）基金经理、主动股票部副总裁，香港海通国际资产管理有限公司（海通国际投资管理有限公司）量化总监。2012 年 8 月加入本公司，自 2013 年 10 月起担任量化及指数投资部基金经理，现任公司副总经理、量化及指数投资部总经理、基金经理。具有 22 年证券、基金行业从业经验。 |

注：1、对基金的首任基金经理，其“任职日期”按基金合同生效日填写，“离任日期”为根据公司决定的解聘日期（公告前一日）；对此后的非首任基金经理，“任职日期”指根据公司决定聘任后的公告日期，“离任日期”指根据公司决定的解聘日期（公告前一日）；

2、证券从业的含义遵从行业协会《证券业从业人员资格管理办法》的相关规定。

4.1.3 期末兼任私募资产管理计划投资经理的基金经理同时管理的产品情况

无。

4.2 管理人对报告期内本基金运作合规守信情况的说明

本报告期内，本基金管理人严格遵守《中华人民共和国证券投资基金法》、《公开募集证券投资基金运作管理办法》、《公开募集证券投资基金销售机构监督管理办法》和《公开募集证券投资基金信息披露管理办法》等有关法律法规及各项实施准则、《景顺长城量化精选股票型证券投资基金基金合同》和其他有关法律法规的规定，本着诚实信用、勤勉尽责的原则管理和运用基金资产，在严格控制风险的基础上，为基金持有人谋求最大利益。本报告期内，基金运作整体合法合规，未发现损害基金持有人利益的行为。基金的投资范围、投资比例及投资组合符合有关法律法规及基金合同的规定。

4.3 管理人对报告期内公平交易情况的专项说明

4.3.1 公平交易制度的执行情况

本报告期内，本基金管理人严格执行《证券投资基金管理公司公平交易制度指导意见（2011年修订）》，完善相应制度及流程，通过系统和人工等各种方式在各业务环节严格控制交易公平执行，公平对待旗下管理的所有基金和投资组合。

4.3.2 异常交易行为的专项说明

本报告期内，本管理人管理的所有投资组合参与的交易所公开竞价，同日反向交易成交较少的单边交易量超过该证券当日成交量的 5% 的交易共有 5 次，均为指数量化投资组合因投资策略需要而发生的同日反向交易。

本报告期内，未发现有可能导致不公平交易和利益输送的异常交易。

4.4 管理人对报告期内基金的投资策略和业绩表现的说明

4.4.1 报告期内基金投资策略和运作分析

2025 年上半年，宏观经济整体延续较强韧性，生产端的表现依旧强劲，需求端表现有所分化，出口在关税的冲击扰动下有所回落，消费在以旧换新政策的支持下延续亮眼表现，而投资则在二季度以来逐月降温，房地产重现新一轮下行压力，总体价格则延续低迷表现。从数据来看，4-6 月国内制造业 PMI 依次为 49.0、49.5、49.7，经济景气指数呈现逐步抬升的趋势。今年前 5 个月工业增加值累计同比 6.3%，其中 5 月份工业增加值当月同比增长 5.8%，经济呈现出较强的韧性。5 月 PPI 同比下降 3.3%，环比下降 0.4%；CPI 同比下滑 0.1%，环比下降 0.2%，价格类指数整体偏弱。5 月 M2 同比增长 7.9%，M1 同比增长 2.3%，信贷需求依然较弱；5 月末外汇储备 3.28 万亿美元，人民币汇率维持强势。整体来看，国内经济数据虽然边际有所走弱，但整体依然维持较强的

韧性，经济动能的切换提升了权益市场的估值水平。上半年 A 股市场震荡上行，上证综指上涨 2.76%，沪深 300 上涨 0.03%，创业板指上涨 0.53%。

4.4.2 报告期内基金的业绩表现

本报告期内，本基金 A 类份额净值增长率为 5.25%，业绩比较基准收益率为 3.21%。

本报告期内，本基金 C 类份额净值增长率为 1.59%，业绩比较基准收益率为 0.40%。

4.5 管理人对宏观经济、证券市场及行业走势的简要展望

展望未来，外需在抢出口效应退潮后可能会进一步降温回落，内需补贴政策的支持下可能对经济形成一定支撑，海外环境依然面临一定的不确定性。同时随着经济动能的转换，新质生产力相关产业有望迎来快速发展，权益市场依然具有较多结构性的投资机会。个股层面相对充裕的流动性环境，市场层面相对分散的结构性行情，这对于我们量化选股模型是相对有利的。长期来看，改革创新是保持经济增长的根本动力，在科学技术带动产业升级的大背景下，我们对经济的长期健康发展持较为乐观的态度。目前 A 股市场整体估值已进入长期价值配置区间，具有较高成长性的行业和较强竞争力的公司，将具备较高的投资价值。风格上，估值和成长相对均衡的中盘股以及细分行业的龙头股仍然值得期待。我们的投资组合仍然会维持价值和成长之间的平衡，同时关注现金流良好和内生成长稳健的公司，在股市波动中以自下而上选股为主以期产生长期投资回报。

4.6 管理人对报告期内基金估值程序等事项的说明

本基金管理人成立基金估值委员会对基金财产的估值方法及程序作决策，基金估值委员会在遵守法律法规的前提下，通过参考行业协会的估值指引及独立第三方估值服务机构的估值数据等方式，谨慎合理地制定高效可行的估值方法，及时准确地进行份额净值的计量，保护基金份额持有人的合法权益。

基金日常估值由基金管理人同基金托管人一同进行。基金份额净值由基金管理人完成估值后，将估值结果以双方认可的方式报送给基金托管人，基金托管人按基金合同规定的估值方法、时间、程序进行复核，无误后返回给基金管理人，由基金管理人对外公布。月末、年中和年末估值复核与基金会计账目的核对同时进行。

当发生了影响估值方法和程序的有效性及适用性的情况时，通过会议方式启动估值委员会的运作。研究人员凭借其丰富的专业技能和对市场产品的长期深入的跟踪研究，综合宏观经济、行业发展及个券状况等各方面因素，从价值投资的角度进行理论分析，并根据分析的结果向基金估值委员会提出有关估值方法或估值模型的建议。风险管理人员根据研究人员提出的估值方法或估值模型进行计算及验证，并根据计算和验证的结果与投资人员共同确定估值方法并提交估值委员

会。基金事务部基金会计负责与基金托管人沟通，必要时应就所采用的估值技术、假设及输入值得适当性等咨询会计师事务所的专业意见。法律、监察稽核部相关人员负责监察执行估值政策及程序的合规性，控制执行中可能发生的风险。估值委员会共同讨论通过后，基金事务部基金会计根据估值委员会确认的估值方法对各基金进行估值核算并与基金托管行核对，法律、监察稽核部负责对外进行信息披露。

截止本报告期末，本基金管理人已与中债金融估值中心有限公司、中证指数有限公司合作，由其提供相关债券品种、流通受限股票的估值参考数据。

4.7 管理人对报告期内基金利润分配情况的说明

本基金本报告期内未实施利润分配。

4.8 报告期内管理人对本基金持有人数或基金资产净值预警情形的说明

无。

§ 5 托管人报告

5.1 报告期内本基金托管人遵规守信情况声明

本报告期，中国建设银行股份有限公司在本基金的托管过程中，严格遵守了《证券投资基金法》、基金合同、托管协议和其他有关规定，不存在损害基金份额持有人利益的行为，完全尽职尽责地履行了基金托管人应尽的义务。

5.2 托管人对报告期内本基金投资运作遵规守信、净值计算、利润分配等情况的说明

本报告期，本基金托管人按照国家有关规定、基金合同、托管协议和其他有关规定，对本基金的基金资产净值计算、基金费用开支等方面进行了认真的复核，对本基金的投资运作方面进行了监督，未发现基金管理人有关损害基金份额持有人利益的行为。

报告期内，本基金利润分配情况符合法律法规和基金合同的相关约定。

5.3 托管人对本中期报告中财务信息等内容真实、准确和完整发表意见

本托管人复核审查了本报告中的财务指标、净值表现、利润分配情况、财务会计报告、投资组合报告等内容，保证复核内容不存在虚假记载、误导性陈述或者重大遗漏。

§ 6 半年度财务会计报告（未经审计）

6.1 资产负债表

会计主体：景顺长城量化精选股票型证券投资基金

报告截止日：2025 年 6 月 30 日

单位：人民币元

| 资 产 | 附注号 | 本期末 2025 年 6 月 30 日 | 上年度末 2024 年 12 月 31 日 |
|-------------|---------|------------------------|--------------------------|
| 资 产: | | | |
| 货币资金 | 6.4.7.1 | 62,922,476.36 | 39,300,263.94 |
| 结算备付金 | | 10,169,429.11 | 6,420,707.05 |
| 存出保证金 | | 5,963,770.06 | 1,053,064.65 |
| 交易性金融资产 | 6.4.7.2 | 443,852,346.50 | 647,170,902.61 |
| 其中：股票投资 | | 443,819,643.87 | 647,170,902.61 |
| 基金投资 | | - | - |
| 债券投资 | | 32,702.63 | - |
| 资产支持证券投资 | | - | - |
| 贵金属投资 | | - | - |
| 其他投资 | | - | - |
| 衍生金融资产 | 6.4.7.3 | - | - |
| 买入返售金融资产 | 6.4.7.4 | - | - |
| 债权投资 | 6.4.7.5 | - | - |
| 其中：债券投资 | | - | - |
| 资产支持证券投资 | | - | - |
| 其他投资 | | - | - |
| 其他债权投资 | 6.4.7.6 | - | - |
| 其他权益工具投资 | 6.4.7.7 | - | - |
| 应收清算款 | | - | 3,910.23 |
| 应收股利 | | - | - |
| 应收申购款 | | 131,390.67 | 107,213.79 |
| 递延所得税资产 | | - | - |
| 其他资产 | 6.4.7.8 | - | - |
| 资产总计 | | 523,039,412.70 | 694,056,062.27 |
| 负债和净资产 | 附注号 | 本期末 2025 年 6 月 30 日 | 上年度末 2024 年 12 月 31 日 |
| 负 债: | | | |
| 短期借款 | | - | - |
| 交易性金融负债 | | - | - |
| 衍生金融负债 | 6.4.7.3 | - | - |
| 卖出回购金融资产款 | | - | - |
| 应付清算款 | | 171,569.37 | - |
| 应付赎回款 | | 1,275,494.69 | 811,139.29 |
| 应付管理人报酬 | | 506,222.82 | 722,915.50 |
| 应付托管费 | | 84,370.46 | 120,485.91 |
| 应付销售服务费 | | 6.53 | - |
| 应付投资顾问费 | | - | - |
| 应交税费 | | 129,971.34 | - |
| 应付利润 | | - | - |
| 递延所得税负债 | | - | - |

| | | | |
|----------|----------|----------------|----------------|
| 其他负债 | 6.4.7.9 | 1,192,505.95 | 1,155,471.33 |
| 负债合计 | | 3,360,141.16 | 2,810,012.03 |
| 净资产： | | | |
| 实收基金 | 6.4.7.10 | 312,237,255.58 | 437,304,045.54 |
| 其他综合收益 | 6.4.7.11 | - | - |
| 未分配利润 | 6.4.7.12 | 207,442,015.96 | 253,942,004.70 |
| 净资产合计 | | 519,679,271.54 | 691,246,050.24 |
| 负债和净资产总计 | | 523,039,412.70 | 694,056,062.27 |

注： 报告截止日 2025 年 6 月 30 日，基金份额总额 312,237,255.58 份，其中本基金 A 类份额净值人民币 1.664 元，基金份额 312,222,507.33 份；本基金 C 类份额净值人民币 1.663 元，基金份额 14,748.25 份。

6.2 利润表

会计主体：景顺长城量化精选股票型证券投资基金

本报告期：2025 年 1 月 1 日至 2025 年 6 月 30 日

单位：人民币元

| 项 目 | 附注号 | 本期 2025 年 1 月 1 日至 2025 年 6 月 30 日 | 上年度可比期间 2024 年 1 月 1 日至 2024 年 6 月 30 日 |
|-------------------------------|----------|--|---|
| 一、营业总收入 | | 30,680,704.92 | -35,790,600.11 |
| 1. 利息收入 | | 128,878.14 | 124,540.81 |
| 其中：存款利息收入 | 6.4.7.13 | 128,878.14 | 124,540.81 |
| 债券利息收入 | | - | - |
| 资产支持证券利息收入 | | - | - |
| 买入返售金融资产收入 | | - | - |
| 其他利息收入 | | - | - |
| 2. 投资收益（损失以“-”填列） | | 20,617,460.53 | -18,867,402.35 |
| 其中：股票投资收益 | 6.4.7.14 | 13,812,722.56 | -28,721,180.39 |
| 基金投资收益 | | - | - |
| 债券投资收益 | 6.4.7.15 | 27,160.47 | 72,197.44 |
| 资产支持证券投资 | 6.4.7.16 | - | - |
| 收益 | | | |
| 贵金属投资收益 | 6.4.7.17 | - | - |
| 衍生工具收益 | 6.4.7.18 | 1,803,835.97 | 1,743,139.19 |
| 股利收益 | 6.4.7.19 | 4,973,741.53 | 8,038,441.41 |
| 以摊余成本计量的 金融资产终止确认产生的 收益 | | - | - |
| 其他投资收益 | | - | - |

| | | | |
|------------------------|----------------|------------------|-------------------|
| 3. 公允价值变动收益（损失以“-”号填列） | 6. 4. 7. 20 | 9, 800, 481. 30 | -17, 124, 851. 64 |
| 4. 汇兑收益（损失以“-”号填列） | | - | - |
| 5. 其他收入（损失以“-”号填列） | 6. 4. 7. 21 | 133, 884. 95 | 77, 113. 07 |
| 减：二、营业总支出 | | 4, 418, 949. 13 | 4, 222, 215. 88 |
| 1. 管理人报酬 | 6. 4. 10. 2. 1 | 3, 692, 595. 04 | 3, 522, 562. 90 |
| 其中：暂估管理人报酬 | | - | - |
| 2. 托管费 | 6. 4. 10. 2. 2 | 615, 432. 52 | 587, 093. 81 |
| 3. 销售服务费 | 6. 4. 10. 2. 3 | 9. 59 | - |
| 4. 投资顾问费 | | - | - |
| 5. 利息支出 | | - | - |
| 其中：卖出回购金融资产支出 | | - | - |
| 6. 信用减值损失 | 6. 4. 7. 22 | - | - |
| 7. 税金及附加 | | 14, 512. 42 | 6, 279. 53 |
| 8. 其他费用 | 6. 4. 7. 23 | 96, 399. 56 | 106, 279. 64 |
| 三、利润总额（亏损总额以“-”号填列） | | 26, 261, 755. 79 | -40, 012, 815. 99 |
| 减：所得税费用 | | - | - |
| 四、净利润（净亏损以“-”号填列） | | 26, 261, 755. 79 | -40, 012, 815. 99 |
| 五、其他综合收益的税后净额 | | - | - |
| 六、综合收益总额 | | 26, 261, 755. 79 | -40, 012, 815. 99 |

6.3 净资产变动表

会计主体：景顺长城量化精选股票型证券投资基金

本报告期：2025 年 1 月 1 日至 2025 年 6 月 30 日

单位：人民币元

| 项目 | 本期 2025 年 1 月 1 日至 2025 年 6 月 30 日 | | | |
|-----------|---------------------------------------|--------|-------------------|-------------------|
| | 实收基金 | 其他综合收益 | 未分配利润 | 净资产合计 |
| 一、上期期末净资产 | 437, 304, 045. 54 | - | 253, 942, 004. 70 | 691, 246, 050. 24 |
| 加：会计政策变更 | - | - | - | - |
| 前期差错更正 | - | - | - | - |
| 其他 | - | - | - | - |
| 二、本期期初净资产 | 437, 304, 045. 54 | - | 253, 942, 004. 70 | 691, 246, 050. 24 |

| | | | | |
|--|--|--------|----------------|-----------------|
| 三、本期增减变动额(减少以“-”号填列) | -125,066,789.96 | - | -46,499,988.74 | -171,566,778.70 |
| (一)、综合收益总额 | - | - | 26,261,755.79 | 26,261,755.79 |
| (二)、本期基金份额交易产生的净资产变动数(净资产减少以“-”号填列) | -125,066,789.96 | - | -72,761,744.53 | -197,828,534.49 |
| 其中：1. 基金申购款 | 12,490,751.14 | - | 7,298,845.05 | 19,789,596.19 |
| 2. 基金赎回款 | -137,557,541.10 | - | -80,060,589.58 | -217,618,130.68 |
| (三)、本期向基金份额持有人分配利润产生的净资产变动(净资产减少以“-”号填列) | - | - | - | - |
| (四)、其他综合收益结转留存收益 | - | - | - | - |
| 四、本期期末净资产 | 312,237,255.58 | - | 207,442,015.96 | 519,679,271.54 |
| 项目 | 上年度可比期间 2024 年 1 月 1 日至 2024 年 6 月 30 日 | | | |
| | 实收基金 | 其他综合收益 | 未分配利润 | 净资产合计 |
| 一、上期期末净资产 | 415,192,185.69 | - | 205,335,266.73 | 620,527,452.42 |
| 加：会计政策变更 | - | - | - | - |
| 前期差错更正 | - | - | - | - |
| 其他 | - | - | - | - |
| 二、本期期初净资产 | 415,192,185.69 | - | 205,335,266.73 | 620,527,452.42 |
| 三、本期增减变动额(减少以“-”号填列) | -26,945,191.43 | - | -55,432,550.97 | -82,377,742.40 |
| (一)、综合收益总额 | - | - | -40,012,815.99 | -40,012,815.99 |
| (二)、本期基金份额交易产生的 | -26,945,191.43 | - | -15,419,734.98 | -42,364,926.41 |

| | | | | |
|--|----------------|---|----------------|----------------|
| 净资产变动数 (净资产减少以 “-”号填列) | | | | |
| 其中：1. 基金申 购款 | 35,617,723.03 | - | 14,087,088.16 | 49,704,811.19 |
| 2. 基金赎 回款 | -62,562,914.46 | - | -29,506,823.14 | -92,069,737.60 |
| (三)、本期向基 金份额持有人分 配利润产生的净 资产变动(净资 产减少以“-”号 填列) | - | - | - | - |
| (四)、其他综合 收益结转留存收 益 | - | - | - | - |
| 四、本期期末净 资产 | 388,246,994.26 | - | 149,902,715.76 | 538,149,710.02 |

报表附注为财务报表的组成部分。

本报告 6.1 至 6.4 财务报表由下列负责人签署：

康乐

基金管理人负责人

吴建军

主管会计工作负责人

邵媛媛

会计机构负责人

6.4 报表附注

6.4.1 基金基本情况

景顺长城量化精选股票型证券投资基金（以下简称“本基金”），系根据中国证券监督管理委员会（以下简称“中国证监会”）证监许可[2014]1366 号文《关于准予景顺长城量化精选股票型证券投资基金注册的批复》，由景顺长城基金管理有限公司依照《中华人民共和国证券投资基金法》和《景顺长城量化精选股票型证券投资基金基金合同》作为发起人向社会公开募集，基金合同于 2015 年 2 月 4 日生效。本基金为契约型开放式，存续期限不定。设立时募集的扣除认购费后的实收基金（本金）为人民币 1,407,431,598.88 元，在募集期间产生的活期存款利息为人民币 442,601.36 元，以上实收基金（本息）合计为人民币 1,407,874,200.24 元，折合 1,407,874,200.24 份基金份额。本基金的基金管理人为景顺长城基金管理有限公司，登记机构为本基金管理人，基金托管人为中国建设银行股份有限公司。

根据法律法规的规定及《景顺长城量化精选股票型证券投资基金基金合同》和《景顺长城量

化精选股票型证券投资基金招募说明书》的约定，经与基金托管人中国建设银行股份有限公司协商一致，景顺长城基金管理有限公司决定自 2025 年 4 月 1 日起对景顺长城量化精选股票型证券投资基金在现有份额的基础上增设 C 类基金份额，原基金份额转为 A 类基金份额。A 类基金份额在投资者申购时收取申购费用，但不从本类别基金资产中计提销售服务费；C 类基金份额在投资者申购基金份额时不收取申购费用，而从本类别基金资产中计提销售服务费。由于基金费用的不同，本基金 A 类基金份额和 C 类基金份额分别计算基金份额净值。

本基金的投资范围为具有良好流动性的金融工具，包括国内依法发行上市的股票（包含中小板、创业板及其他经中国证监会核准上市的股票及存托凭证）、债券（含中小企业私募债）、货币市场工具、权证、资产支持证券、股指期货以及法律法规允许基金投资的其他金融工具，但须符合中国证监会的相关规定。

本基金的投资组合比例为：股票资产占基金资产的比例范围为 80%-95%；除股票外的其他资产占基金资产的比例范围为 5%-20%，其中权证资产占基金资产净值的比例范围为 0-3%，每个交易日日终在扣除股指期货合约需缴纳的交易保证金后，现金或到期日在一年以内的政府债券不低于基金资产净值的 5%，其中现金不包括结算备付金、存出保证金和应收申购款等。

本基金的业绩比较基准为：中证 500 指数收益率 \times 95%+商业银行活期存款利率（税后） \times 5%。

本财务报表由本基金的基金管理人景顺长城基金管理有限公司于 2025 年 8 月 27 日批准报出。

6.4.2 会计报表的编制基础

本财务报表系按照财政部颁布的《企业会计准则——基本准则》以及其后颁布及修订的具体会计准则、解释以及《资产管理产品相关会计处理规定》和其他相关规定（统称“企业会计准则”）编制，同时，在信息披露和估值方面，也参考了中国证监会颁布的《中国证券监督管理委员会关于证券投资基金估值业务的指导意见》、《公开募集证券投资基金信息披露管理办法》、《证券投资基金信息披露内容与格式准则》第 3 号《半年度报告的内容与格式》、《证券投资基金信息披露编报规则》第 3 号《会计报表附注的编制及披露》、《证券投资基金信息披露 XBRL 模板第 3 号<年度报告和中期报告>》以及中国证监会和中国证券投资基金业协会颁布的其他相关规定。

本财务报表以本基金持续经营为基础列报。

6.4.3 遵循企业会计准则及其他有关规定的声明

本财务报表符合企业会计准则的要求，真实、完整地反映了本基金于 2025 年 6 月 30 日的财务状况以及 2025 年 1 月 1 日至 2025 年 6 月 30 日止期间的经营成果和净资产变动情况。

6.4.4 本报告期所采用的会计政策、会计估计与最近一期年度报告相一致的说明

本基金报告期所采用的会计政策、会计估计与最近一期年度会计报表所采用的会计政策、会

计估计一致。

6.4.5 会计政策和会计估计变更以及差错更正的说明

6.4.5.1 会计政策变更的说明

无。

6.4.5.2 会计估计变更的说明

无。

6.4.5.3 差错更正的说明

无。

6.4.6 税项

(1) 增值税及附加

根据财政部、国家税务总局财税[2016]36 号文《关于全面推开营业税改征增值税试点的通知》的规定，经国务院批准，自 2016 年 5 月 1 日起在全国范围内全面推开营业税改征增值税试点，金融业纳入试点范围，由缴纳营业税改为缴纳增值税。对证券投资基金（封闭式证券投资基金，开放式证券投资基金）管理人运用基金买卖股票、债券的转让收入免征增值税；国债、地方政府债利息收入以及金融同业往来利息收入免征增值税；存款利息收入不征收增值税；

根据财政部、国家税务总局财税[2016]46 号文《关于进一步明确全面推开营改增试点金融业有关政策的通知》的规定，金融机构开展的质押式买入返售金融商品业务及持有政策性金融债券取得的利息收入属于金融同业往来利息收入；

根据财政部、国家税务总局财税[2016]70 号文《关于金融机构同业往来等增值税政策的补充通知》的规定，金融机构开展的买断式买入返售金融商品业务、同业存款、同业存单以及持有金融债券取得的利息收入属于金融同业往来利息收入；

根据财政部、国家税务总局财税[2016]140 号文《关于明确金融 房地产开发 教育辅助服务等增值税政策的通知》的规定，本基金运营过程中发生的增值税应税行为，以本基金的基金管理人为增值税纳税人；

根据财政部、国家税务总局财税[2017]56 号文《关于资管产品增值税有关问题的通知》的规定，证券投资基金的基金管理人运营证券投资基金过程中发生的增值税应税行为，暂适用简易计税方法，按照 3% 的征收率缴纳增值税。对证券投资基金在 2018 年 1 月 1 日前运营过程中发生的增值税应税行为，未缴纳增值税的，不再缴纳；已缴纳增值税的，已纳税额从证券投资基金的基金管理人以后月份的增值税应纳税额中抵减。增值税应税行为的销售额根据财政部、国家税务总局财税[2017]90 号文《关于租入固定资产进项税额抵扣等增值税政策的通知》的规定确定。

增值税附加税包括城市维护建设税、教育费附加和地方教育附加，以实际缴纳的增值税税额为计税依据，分别按 7%、3% 和 2% 的比例缴纳城市维护建设税、教育费附加和地方教育附加。

（2）企业所得税

根据财政部、国家税务总局财税[2004]78 号文《关于证券投资基金税收政策的通知》的规定，自 2004 年 1 月 1 日起，对证券投资基金（封闭式证券投资基金，开放式证券投资基金）管理人运用基金买卖股票、债券的差价收入，继续免征企业所得税；

根据财政部、国家税务总局财税[2008]1 号文《关于企业所得税若干优惠政策的通知》的规定，对证券投资基金从证券市场中取得的收入，包括买卖股票、债券的差价收入，股权的股息、红利收入，债券的利息收入及其他收入，暂不征收企业所得税。

（3）个人所得税

根据财政部、国家税务总局财税[2008]132 号文《财政部、国家税务总局关于储蓄存款利息所得有关个人所得税政策的通知》的规定，自 2008 年 10 月 9 日起，对储蓄存款利息所得暂免征收个人所得税；

根据财政部、国家税务总局、中国证监会财税[2012]85 号文《关于实施上市公司股息红利差别化个人所得税政策有关问题的通知》的规定，自 2013 年 1 月 1 日起，（如有）证券投资基金从公开发行和转让市场取得的上市公司股票，持股期限在 1 个月以内（含 1 个月）的，其股息红利所得全额计入应纳税所得额；持股期限在 1 个月以上至 1 年（含 1 年）的，暂减按 50% 计入应纳税所得额；持股期限超过 1 年的，暂减按 25% 计入应纳税所得额。上述所得统一适用 20% 的税率计征个人所得税；

根据财政部、国家税务总局、中国证监会财税[2015]101 号文《关于上市公司股息红利差别化个人所得税政策有关问题的通知》的规定，自 2015 年 9 月 8 日起，（如有）证券投资基金从公开发行和转让市场取得的上市公司股票，持股期限超过 1 年的，股息红利所得暂免征收个人所得税。

（4）印花税（如适用）

经国务院批准，财政部、国家税务总局研究决定，自 2008 年 4 月 24 日起，调整证券（股票）交易印花税税率，由原先的 3‰ 调整为 1‰，自 2008 年 9 月 19 日起，调整由出让方按证券（股票）交易印花税税率缴纳印花税，受让方不再征收，税率不变；根据财政部、税务总局公告 2023 年第 39 号《关于减半征收证券交易印花税的公告》的规定，自 2023 年 8 月 28 日起，证券交易印花税实施减半征收。

（5）境外投资

本基金运作过程中如有涉及的境外投资的税项问题，根据财政部、国家税务总局、中国证监会财税[2014]81 号文《关于沪港股票市场交易互联互通机制试点有关税收政策的通知》、财税[2016]127 号文《关于深港股票市场交易互联互通机制试点有关税收政策的通知》及其他境内外相关税务法规的规定和实务操作执行。

6.4.7 重要财务报表项目的说明

6.4.7.1 货币资金

单位：人民币元

| 项目 | 本期末 2025 年 6 月 30 日 |
|-------------------|------------------------|
| 活期存款 | 62,922,476.36 |
| 等于：本金 | 62,916,789.98 |
| 加：应计利息 | 5,686.38 |
| 减：坏账准备 | - |
| 定期存款 | - |
| 等于：本金 | - |
| 加：应计利息 | - |
| 减：坏账准备 | - |
| 其中：存款期限 1 个月以内 | - |
| 存款期限 1 个月（含）-3 个月 | - |
| 存款期限 3 个月（含）至 1 年 | - |
| 存款期限 1 年（含）以上 | - |
| 其他存款 | - |
| 等于：本金 | - |
| 加：应计利息 | - |
| 减：坏账准备 | - |
| 合计 | 62,922,476.36 |

6.4.7.2 交易性金融资产

单位：人民币元

| 项目 | | 本期末 2025 年 6 月 30 日 | | | |
|---------------|-------|------------------------|------|----------------|---------------|
| | | 成本 | 应计利息 | 公允价值 | 公允价值变动 |
| 股票 | | 428,949,404.18 | - | 443,819,643.87 | 14,870,239.69 |
| 贵金属投资-金交所黄金合约 | | - | - | - | - |
| 债券 | 交易所市场 | 32,700.00 | 2.63 | 32,702.63 | - |
| | 银行间市场 | - | - | - | - |
| | 合计 | 32,700.00 | 2.63 | 32,702.63 | - |
| 资产支持证券 | | - | - | - | - |
| 基金 | | - | - | - | - |
| 其他 | | - | - | - | - |

| | | | | |
|----|----------------|------|----------------|---------------|
| 合计 | 428,982,104.18 | 2.63 | 443,852,346.50 | 14,870,239.69 |
|----|----------------|------|----------------|---------------|

6.4.7.3 衍生金融资产/负债

6.4.7.3.1 衍生金融资产/负债期末余额

单位：人民币元

| 项目 | 本期末 2025 年 6 月 30 日 | | | |
|-----------|------------------------|------|----|----|
| | 合同/名义 金额 | 公允价值 | | 备注 |
| | | 资产 | 负债 | |
| 利率衍生工具 | - | - | - | - |
| 货币衍生工具 | - | - | - | - |
| 权益衍生工具 | 46,631,360.00 | - | - | - |
| 其中：股指期货投资 | 46,631,360.00 | - | - | - |
| 其他衍生工具 | - | - | - | - |
| 合计 | 46,631,360.00 | - | - | - |

注：衍生金融资产项下的股指期货投资期末合同/名义金额为初始合约价值。

6.4.7.3.2 期末基金持有的期货合约情况

单位：人民币元

| 代码 | 名称 | 持仓量（买/卖） | 合约市值 | 公允价值变动 |
|------------|--------|----------|---------------|--------------|
| IC2507 | IC2507 | 22.00 | 25,816,560.00 | 1,167,320.00 |
| IC2509 | IC2509 | 20.00 | 23,103,200.00 | 1,121,080.00 |
| 合计 | | | | 2,288,400.00 |
| 减：可抵销期货暂收款 | | | | 2,288,400.00 |
| 净额 | | | | - |

注：（1）衍生金融资产项下的股指期货投资净额为 0。在当日无负债结算制度下，结算准备金已包括所持股指期货合约产生的持仓损益，则衍生金融资产项下的股指期货投资与相关的期货暂收款（结算所得的持仓损益）之间按抵销后的净额为 0。

（2）买入持仓量以正数表示，卖出持仓量以负数表示。

6.4.7.3.3 期末基金持有的黄金衍生品情况

无。

6.4.7.4 买入返售金融资产

6.4.7.4.1 各项买入返售金融资产期末余额

本基金本报告期末的买入返售金融资产余额为零。

6.4.7.4.2 期末买断式逆回购交易中取得的债券

本基金本报告期末买断式逆回购交易中取得的债券余额为零。

6.4.7.4.3 按预期信用损失一般模型计提减值准备的说明

无。

6.4.7.5 债权投资

6.4.7.5.1 债权投资情况

本基金本报告期末的债权投资余额为零。

6.4.7.5.2 债权投资减值准备计提情况

本基金本报告期末的债权投资余额为零。

6.4.7.6 其他债权投资

6.4.7.6.1 其他债权投资情况

本基金本报告期末的其他债权投资余额为零。

6.4.7.6.2 其他债权投资减值准备计提情况

本基金本报告期末的其他债权投资余额为零。

6.4.7.7 其他权益工具投资

6.4.7.7.1 其他权益工具投资情况

本基金本报告期末的其他权益工具投资余额为零。

6.4.7.7.2 报告期末其他权益工具投资情况

本基金本报告期末的其他权益工具投资余额为零。

6.4.7.8 其他资产

本基金本报告期末的其他资产余额为零。

6.4.7.9 其他负债

单位：人民币元

| 项目 | 本期末 2025 年 6 月 30 日 |
|-------------|------------------------|
| 应付券商交易单元保证金 | — |
| 应付赎回费 | 1,209.15 |
| 应付证券出借违约金 | — |
| 应付交易费用 | 1,102,494.24 |
| 其中：交易所市场 | 1,102,494.24 |
| 银行间市场 | — |
| 应付利息 | — |
| 预提费用 | 88,802.56 |
| 合计 | 1,192,505.95 |

6.4.7.10 实收基金

金额单位：人民币元

景顺长城量化精选股票 A

| 项目 | 本期 | |
|---------------|---------------------------------|-----------------|
| | 2025 年 1 月 1 日至 2025 年 6 月 30 日 | |
| | 基金份额（份） | 账面金额 |
| 上年度末 | 437,304,045.54 | 437,304,045.54 |
| 本期申购 | 12,475,512.26 | 12,475,512.26 |
| 本期赎回（以“-”号填列） | -137,557,050.47 | -137,557,050.47 |
| 基金拆分/份额折算前 | - | - |
| 基金拆分/份额折算调整 | - | - |
| 本期申购 | - | - |
| 本期赎回（以“-”号填列） | - | - |
| 本期末 | 312,222,507.33 | 312,222,507.33 |

景顺长城量化精选股票 C

| 项目 | 本期 | |
|---------------|---|-----------|
| | 2025 年 4 月 2 日（C 类份额首个估值日）至 2025 年 6 月 30 日 | |
| | 基金份额（份） | 账面金额 |
| 基金合同生效日 | - | - |
| 本期申购 | 15,238.88 | 15,238.88 |
| 本期赎回（以“-”号填列） | -490.63 | -490.63 |
| 基金拆分/份额折算前 | - | - |
| 基金拆分/份额折算调整 | - | - |
| 本期申购 | - | - |
| 本期赎回（以“-”号填列） | - | - |
| 本期末 | 14,748.25 | 14,748.25 |

注：申购含红利再投、转换入份额；赎回含转换出份额。

6.4.7.11 其他综合收益

无。

6.4.7.12 未分配利润

单位：人民币元

景顺长城量化精选股票 A

| 项目 | 已实现部分 | 未实现部分 | 未分配利润合计 |
|----------------|-----------------|-----------------|----------------|
| 上年度末 | 363,861,741.90 | -109,919,737.20 | 253,942,004.70 |
| 加：会计政策变更 | - | - | - |
| 前期差错更正 | - | - | - |
| 其他 | - | - | - |
| 本期期初 | 363,861,741.90 | -109,919,737.20 | 253,942,004.70 |
| 本期利润 | 16,468,869.73 | 9,791,962.86 | 26,260,832.59 |
| 本期基金份额交易产生的变动数 | -104,670,962.89 | 31,900,366.67 | -72,770,596.22 |
| 其中：基金申购款 | 10,521,308.99 | -3,231,607.94 | 7,289,701.05 |
| 基金赎回款 | -115,192,271.88 | 35,131,974.61 | -80,060,297.27 |
| 本期已分配利润 | - | - | - |

| | | | |
|----------------|----------------|----------------|----------------|
| 本期末 | 275,659,648.74 | -68,227,407.67 | 207,432,241.07 |
| 景顺长城量化精选股票 C | | | |
| 项目 | 已实现部分 | 未实现部分 | 未分配利润合计 |
| 上年度末 | - | - | - |
| 加：会计政策变更 | - | - | - |
| 前期差错更正 | - | - | - |
| 其他 | - | - | - |
| 本期期初 | - | - | - |
| 本期利润 | 403.05 | 520.15 | 923.20 |
| 本期基金份额交易产生的变动数 | 12,609.47 | -3,757.78 | 8,851.69 |
| 其中：基金申购款 | 13,016.58 | -3,872.58 | 9,144.00 |
| 基金赎回款 | -407.11 | 114.80 | -292.31 |
| 本期已分配利润 | - | - | - |
| 本期末 | 13,012.52 | -3,237.63 | 9,774.89 |

6.4.7.13 存款利息收入

单位：人民币元

| | |
|-----------|---------------------------------------|
| 项目 | 本期 2025 年 1 月 1 日至 2025 年 6 月 30 日 |
| 活期存款利息收入 | 89,037.65 |
| 定期存款利息收入 | - |
| 其他存款利息收入 | - |
| 结算备付金利息收入 | 39,677.76 |
| 其他 | 162.73 |
| 合计 | 128,878.14 |

6.4.7.14 股票投资收益

6.4.7.14.1 股票投资收益项目构成

单位：人民币元

| | |
|------------------|----------------------------|
| 项目 | 本期 2025年1月1日至2025年6月30日 |
| 股票投资收益——买卖股票差价收入 | 13,812,722.56 |
| 股票投资收益——赎回差价收入 | - |
| 股票投资收益——申购差价收入 | - |
| 股票投资收益——证券出借差价收入 | - |
| 合计 | 13,812,722.56 |

6.4.7.14.2 股票投资收益——买卖股票差价收入

单位：人民币元

| | |
|----------|---------------------------------------|
| 项目 | 本期 2025 年 1 月 1 日至 2025 年 6 月 30 日 |
| 卖出股票成交总额 | 2,595,776,520.30 |

| | |
|------------|------------------|
| 减：卖出股票成本总额 | 2,578,089,772.90 |
| 减：交易费用 | 3,874,024.84 |
| 买卖股票差价收入 | 13,812,722.56 |

6.4.7.14.3 股票投资收益——证券出借差价收入

无。

6.4.7.15 债券投资收益

6.4.7.15.1 债券投资收益项目构成

单位：人民币元

| 项目 | 本期 2025年1月1日至2025年6月30日 |
|------------------------------|----------------------------|
| 债券投资收益——利息收入 | 13.78 |
| 债券投资收益——买卖债券（债转股及债券到期兑付）差价收入 | 27,146.69 |
| 债券投资收益——赎回差价收入 | - |
| 债券投资收益——申购差价收入 | - |
| 合计 | 27,160.47 |

6.4.7.15.2 债券投资收益——买卖债券差价收入

单位：人民币元

| 项目 | 本期 2025年1月1日至2025年6月30日 |
|------------------------|----------------------------|
| 卖出债券（债转股及债券到期兑付）成交总额 | 122,462.57 |
| 减：卖出债券（债转股及债券到期兑付）成本总额 | 95,300.00 |
| 减：应计利息总额 | 11.17 |
| 减：交易费用 | 4.71 |
| 买卖债券差价收入 | 27,146.69 |

6.4.7.16 资产支持证券投资收益

6.4.7.16.1 资产支持证券投资收益项目构成

无。

6.4.7.16.2 资产支持证券投资收益——买卖资产支持证券差价收入

无。

6.4.7.17 贵金属投资收益

6.4.7.17.1 贵金属投资收益项目构成

无。

6.4.7.17.2 贵金属投资收益——买卖贵金属差价收入

无。

6.4.7.18 衍生工具收益

6.4.7.18.1 衍生工具收益——买卖权证差价收入

无。

6.4.7.18.2 衍生工具收益——其他投资收益

单位：人民币元

| 项目 | 本期 2025 年 1 月 1 日至 2025 年 6 月 30 日 |
|----------|---------------------------------------|
| 股指期货投资收益 | 1,803,835.97 |

6.4.7.19 股利收益

单位：人民币元

| 项目 | 本期 2025 年 1 月 1 日至 2025 年 6 月 30 日 |
|---------------|---------------------------------------|
| 股票投资产生的股利收益 | 4,973,741.53 |
| 其中：证券出借权益补偿收入 | - |
| 基金投资产生的股利收益 | - |
| 合计 | 4,973,741.53 |

6.4.7.20 公允价值变动收益

单位：人民币元

| 项目名称 | 本期 2025 年 1 月 1 日至 2025 年 6 月 30 日 |
|------------------------|---------------------------------------|
| 1. 交易性金融资产 | 7,175,173.73 |
| 股票投资 | 7,175,173.73 |
| 债券投资 | - |
| 资产支持证券投资 | - |
| 基金投资 | - |
| 贵金属投资 | - |
| 其他 | - |
| 2. 衍生工具 | 2,691,960.00 |
| 权证投资 | - |
| 期货投资 | 2,691,960.00 |
| 3. 其他 | - |
| 减：应税金融商品公允价值变动产生的预估增值税 | 66,652.43 |
| 合计 | 9,800,481.30 |

6.4.7.21 其他收入

单位：人民币元

| 项目 | 本期 2025 年 1 月 1 日至 2025 年 6 月 30 日 |
|---------|---------------------------------------|
| 基金赎回费收入 | 117,760.55 |
| 基金转换费收入 | 16,124.40 |
| 合计 | 133,884.95 |

6.4.7.22 信用减值损失

无。

6.4.7.23 其他费用

单位：人民币元

| 项目 | 本期 2025 年 1 月 1 日至 2025 年 6 月 30 日 |
|-----------|---------------------------------------|
| 审计费用 | 24,795.19 |
| 信息披露费 | 59,507.37 |
| 证券出借违约金 | - |
| 债券托管账户维护费 | 9,000.00 |
| 银行划款手续费 | 2,712.93 |
| 其他 | 360.00 |
| 存托服务费 | 24.07 |
| 合计 | 96,399.56 |

6.4.8 或有事项、资产负债表日后事项的说明

6.4.8.1 或有事项

截至资产负债表日，本基金并无须作披露的或有事项。

6.4.8.2 资产负债表日后事项

截至财务报表报出日，本基金并无须作披露的资产负债表日后事项。

6.4.9 关联方关系

6.4.9.1 本报告期存在控制关系或其他重大利害关系的关联方发生变化的情况

本报告期，与本基金存在控制关系或其他重大利害关系的关联方未发生变化。

6.4.9.2 本报告期与基金发生关联交易的各关联方

| 关联方名称 | 与本基金的关系 |
|------------------------|-------------------|
| 景顺长城基金管理有限公司 | 基金管理人、登记机构、基金销售机构 |
| 中国建设银行股份有限公司（“中国建设银行”） | 基金托管人、基金销售机构 |
| 长城证券股份有限公司（“长城证券”） | 基金管理人的股东、基金销售机构 |

注：下述关联交易均在正常业务范围内按一般商业条款订立。

6.4.10 本报告期及上年度可比期间的关联方交易

6.4.10.1 通过关联方交易单元进行的交易

6.4.10.1.1 股票交易

金额单位：人民币元

| 关联方名称 | 本期 2025 年 1 月 1 日至 2025 年 6 月 30 日 | 上年度可比期间 2024 年 1 月 1 日至 2024 年 6 月 30 日 |
|-------|---------------------------------------|--|
|-------|---------------------------------------|--|

| | 成交金额 | 占当期股票 成交总额的比例 (%) | 成交金额 | 占当期股票 成交总额的比例 (%) |
|------|------|-------------------------|----------------|-------------------------|
| 长城证券 | - | - | 415,083,692.67 | 9.11 |

6.4.10.1.2 权证交易

本基金本报告期及上年度可比期间未通过关联方交易单元进行权证交易。

6.4.10.1.3 应支付关联方的佣金

金额单位：人民币元

| 关联方名称 | 本期 2025年1月1日至2025年6月30日 | | | |
|-------|---------------------------------|--------------------|--------------|----------------------|
| | 当期 佣金 | 占当期佣金总量 的比例 (%) | 期末应付佣金余 额 | 占期末应付佣金 总额的比例 (%) |
| 长城证券 | - | - | - | - |
| 关联方名称 | 上年度可比期间 2024年1月1日至2024年6月30日 | | | |
| | 当期 佣金 | 占当期佣金总量 的比例 (%) | 期末应付佣金余 额 | 占期末应付佣金 总额的比例 (%) |
| 长城证券 | 392,608.59 | 9.11 | 392,576.98 | 17.92 |

注：（1）上述佣金按协议约定的佣金费率计算，佣金费率由协议签订方参考市场价格确定。

（2）上年度可比期间该类佣金协议的服务范围包括佣金收取方为本基金提供的证券投资研究成果和市场信息服务等。

（3）根据《公开募集证券投资基金证券交易费用管理规定》，本报告期内被动股票型基金不再通过股票交易佣金支付研究服务等其他费用，其他类型基金可以通过股票交易佣金支付研究服务费用。

6.4.10.2 关联方报酬

6.4.10.2.1 基金管理费

单位：人民币元

| 项目 | 本期 2025 年 1 月 1 日至 2025 年 6 月 30 日 | 上年度可比期间 2024 年 1 月 1 日至 2024 年 6 月 30 日 |
|------------------|--|---|
| 当期发生的基金应支付的管理费 | 3,692,595.04 | 3,522,562.90 |
| 其中：应支付销售机构的客户维护费 | 1,096,630.25 | 1,106,336.77 |
| 应支付基金管理人的净管理费 | 2,595,964.79 | 2,416,226.13 |

注：支付基金管理人的管理人报酬按前一日基金资产净值 1.20%的年费率计提，逐日累计至每月月底，按月支付。其计算公式为：

日管理人报酬=前一日基金资产净值×1.20%/当年天数。

6.4.10.2.2 基金托管费

单位：人民币元

| 项目 | 本期 2025 年 1 月 1 日至 2025 年 6 月 30 日 | 上年度可比期间 2024 年 1 月 1 日至 2024 年 6 月 30 日 |
|----------------|---------------------------------------|--|
| 当期发生的基金应支付的托管费 | 615,432.52 | 587,093.81 |

注：支付基金托管人的托管费按前一日基金资产净值 0.20%的年费率计提，逐日累计至每月月底，按月支付。其计算公式为：

$$\text{日托管费} = \text{前一日基金资产净值} \times 0.20\% / \text{当年天数}。$$

6.4.10.2.3 销售服务费

单位：人民币元

| 获得销售服务费的各关联方名称 | 本期 2025 年 1 月 1 日至 2025 年 6 月 30 日 | | |
|----------------|--|--------------|------|
| | 当期发生的基金应支付的销售服务费 | | |
| | 景顺长城量化精选股票 A | 景顺长城量化精选股票 C | 合计 |
| 景顺长城基金管理有限公司 | - | 0.88 | 0.88 |
| 中国建设银行 | - | - | - |
| 长城证券 | - | - | - |
| 合计 | - | 0.88 | 0.88 |
| 获得销售服务费的各关联方名称 | 上年度可比期间 2024 年 1 月 1 日至 2024 年 6 月 30 日 | | |
| | 当期发生的基金应支付的销售服务费 | | |
| | 景顺长城量化精选股票 A | 景顺长城量化精选股票 C | 合计 |
| - | - | - | - |
| 合计 | - | - | - |

注：（1）支付基金销售机构的销售服务费按前一日 C 类基金份额的基金资产净值 0.60%的年费率计提，逐日累计至每月月底，按月支付给基金管理人，再由基金管理人计算并支付给各基金销售机构。其计算公式为：

$$\text{日销售服务费} = \text{前一日 C 类基金份额的基金资产净值} \times 0.60\% / \text{当年天数}。$$

（2）自 2025 年 4 月 1 日起，本基金在现有基金份额的基础上增设 C 类基金份额，原有基金份额转为 A 类基金份额。

6.4.10.3 与关联方进行银行间同业市场的债券(含回购)交易

本基金本报告期及上年度可比期间未与关联方进行银行间同业市场的债券（含回购）交易。

6.4.10.4 报告期内转融通证券出借业务发生重大关联交易事项的说明

6.4.10.4.1 与关联方通过约定申报方式进行的适用固定期限费率的证券出借业务的情况

本基金于本报告期及上年度可比期间未与关联方发生转融通证券出借业务交易。

6.4.10.4.2 与关联方通过约定申报方式进行的适用市场化期限费率的证券出借业务的情况

本基金于本报告期及上年度可比期间未与关联方发生转融通证券出借业务交易。

6.4.10.5 各关联方投资本基金的情况

6.4.10.5.1 报告期内基金管理人运用固有资金投资本基金的情况

本基金的基金管理人于本报告期及上年度可比期间均未运用固有资金投资本基金。

6.4.10.5.2 报告期末除基金管理人之外的其他关联方投资本基金的情况

本基金的其他关联方于本报告期末及上年度末均未持有本基金份额。

6.4.10.6 由关联方保管的银行存款余额及当期产生的利息收入

单位：人民币元

| 关联方名称 | 本期 | | 上年度可比期间 | |
|-----------|---------------------------------|-----------|---------------------------------|-----------|
| | 2025 年 1 月 1 日至 2025 年 6 月 30 日 | | 2024 年 1 月 1 日至 2024 年 6 月 30 日 | |
| | 期末余额 | 当期利息收入 | 期末余额 | 当期利息收入 |
| 中国建设银行-活期 | 62,922,476.36 | 89,037.65 | 35,029,595.78 | 64,966.29 |

注：本基金的活期银行存款由基金托管人保管，并按银行间同业利率或约定利率计息。

6.4.10.7 本基金在承销期内参与关联方承销证券的情况

本基金本报告期及上年度可比期间未在承销期内参与关联方承销的证券。

6.4.10.8 其他关联交易事项的说明

无。

6.4.11 利润分配情况

本基金本报告期无利润分配。

6.4.12 期末（2025 年 6 月 30 日）本基金持有的流通受限证券

6.4.12.1 因认购新发/增发证券而于期末持有的流通受限证券

金额单位：人民币元

| 6.4.12.1.1 受限证券类别：股票 | | | | | | | | | | |
|----------------------|-----|-------|-----|--------|------|--------|-----------|--------|--------|----|
| 证券代码 | 证券名 | 成功认购日 | 受限期 | 流通受限类型 | 认购价格 | 期末估值单价 | 数量（单位：单位： | 期末成本总额 | 期末估值总额 | 备注 |

| | 称 | | | | | | 股) | | | |
|--------|------|------------|----------|--------|-------|-------|-----|-----------|-----------|-----|
| 001335 | 信凯科技 | 2025年4月2日 | 6个月 | 新股流通受限 | 12.80 | 28.05 | 80 | 1,024.00 | 2,244.00 | - |
| 001356 | 富岭股份 | 2025年1月16日 | 6个月 | 新股流通受限 | 5.30 | 14.44 | 709 | 3,757.70 | 10,237.96 | - |
| 001390 | 古麒绒材 | 2025年5月21日 | 6个月 | 新股流通受限 | 12.08 | 18.12 | 178 | 2,150.24 | 3,225.36 | - |
| 001395 | 亚联机械 | 2025年1月20日 | 6个月 | 新股流通受限 | 19.08 | 47.25 | 80 | 1,526.40 | 3,780.00 | - |
| 301173 | 毓恬冠佳 | 2025年2月24日 | 6个月 | 新股流通受限 | 28.33 | 44.98 | 173 | 4,901.09 | 7,781.54 | - |
| 301275 | 汉朔科技 | 2025年3月4日 | 6个月 | 新股流通受限 | 27.50 | 56.19 | 397 | 10,917.50 | 22,307.43 | - |
| 301458 | 钧崴电子 | 2025年1月2日 | 6个月 | 新股流通受限 | 10.40 | 34.11 | 701 | 7,290.40 | 23,911.11 | - |
| 301479 | 弘景光电 | 2025年3月6日 | 6个月 | 新股流通受限 | 41.90 | 77.87 | 130 | 5,447.00 | 10,123.10 | - |
| 301479 | 弘景光电 | 2025年5月28日 | 1-6个月(含) | 新股流通受限 | - | 77.87 | 52 | - | 4,049.24 | 转增股 |
| 301501 | 恒鑫生活 | 2025年3月11日 | 6个月 | 新股流通受限 | 39.92 | 45.22 | 241 | 9,620.72 | 10,898.02 | - |
| 301501 | 恒鑫生 | 2025年6月6日 | 1-6个月(含) | 新股流通受限 | - | 45.22 | 109 | - | 4,928.98 | 转增股 |

| | | | | | | | | | | |
|--------|------|-------------|-----|--------|-------|-------|-----|-----------|-----------|---|
| | 活 | | | | | | | | | |
| 301560 | 众捷汽车 | 2025年4月17日 | 6个月 | 新股流通受限 | 16.50 | 27.45 | 190 | 3,135.00 | 5,215.50 | - |
| 301595 | 太力科技 | 2025年5月12日 | 6个月 | 新股流通受限 | 17.05 | 29.10 | 196 | 3,341.80 | 5,703.60 | - |
| 301601 | 惠通科技 | 2025年1月8日 | 6个月 | 新股流通受限 | 11.80 | 33.85 | 342 | 4,035.60 | 11,576.70 | - |
| 301636 | 泽润新能 | 2025年4月30日 | 6个月 | 新股流通受限 | 33.06 | 47.46 | 128 | 4,231.68 | 6,074.88 | - |
| 301658 | 首航新能 | 2025年3月26日 | 6个月 | 新股流通受限 | 11.80 | 22.98 | 437 | 5,156.60 | 10,042.26 | - |
| 301662 | 宏工科技 | 2025年4月10日 | 6个月 | 新股流通受限 | 26.60 | 82.50 | 143 | 3,803.80 | 11,797.50 | - |
| 301665 | 泰禾股份 | 2025年4月2日 | 6个月 | 新股流通受限 | 10.27 | 22.39 | 393 | 4,036.11 | 8,799.27 | - |
| 301678 | 新恒汇 | 2025年6月13日 | 6个月 | 新股流通受限 | 12.80 | 44.54 | 382 | 4,889.60 | 17,014.28 | - |
| 603014 | 威高血净 | 2025年5月12日 | 6个月 | 新股流通受限 | 26.50 | 32.68 | 205 | 5,432.50 | 6,699.40 | - |
| 603049 | 中策橡胶 | 2025年5月27日 | 6个月 | 新股流通受限 | 46.50 | 42.85 | 288 | 13,392.00 | 12,340.80 | - |
| 603072 | 天和磁材 | 2024年12月24日 | 6个月 | 新股流通受限 | 12.30 | 54.45 | 226 | 2,779.80 | 12,305.70 | - |

| | | | | | | | | | | |
|--------|------|------------|---------|--------|-------|--------|-----|-----------|-----------|-----|
| 603120 | 肯特催化 | 2025年4月9日 | 6个月 | 新股流通受限 | 15.00 | 33.43 | 65 | 975.00 | 2,172.95 | - |
| 603202 | 天有为 | 2025年4月16日 | 6个月 | 新股流通受限 | 93.50 | 90.66 | 110 | 10,285.00 | 9,972.60 | - |
| 603210 | 泰鸿万立 | 2025年4月1日 | 6个月 | 新股流通受限 | 8.60 | 15.61 | 286 | 2,459.60 | 4,464.46 | - |
| 603271 | 永杰新材 | 2025年3月4日 | 6个月 | 新股流通受限 | 20.60 | 35.08 | 126 | 2,595.60 | 4,420.08 | - |
| 603400 | 华之杰 | 2025年6月12日 | 6个月 | 新股流通受限 | 19.88 | 43.81 | 57 | 1,133.16 | 2,497.17 | - |
| 603409 | 汇通控股 | 2025年2月25日 | 6个月 | 新股流通受限 | 24.18 | 33.32 | 100 | 2,418.00 | 3,332.00 | - |
| 688411 | 海博思创 | 2025年1月20日 | 6个月 | 新股流通受限 | 19.38 | 83.49 | 560 | 10,852.80 | 46,754.40 | - |
| 688583 | 思看科技 | 2025年1月8日 | 6个月 | 新股流通受限 | 33.46 | 79.68 | 175 | 5,855.50 | 13,944.00 | - |
| 688583 | 思看科技 | 2025年6月19日 | 1个月内(含) | 新股流通受限 | - | 79.68 | 52 | - | 4,143.36 | 转增股 |
| 688757 | 胜科纳米 | 2025年3月18日 | 6个月 | 新股流通受限 | 9.08 | 25.94 | 536 | 4,866.88 | 13,903.84 | - |
| 688758 | 赛分科技 | 2025年1月2日 | 6个月 | 新股流通受限 | 4.32 | 16.97 | 777 | 3,356.64 | 13,185.69 | - |
| 688775 | 影石 | 2025年6月 | 6个月 | 新股流通 | 47.27 | 124.16 | 507 | 23,965.89 | 62,949.12 | - |

| | | | | | | | | | | |
|----------------------|------|-----------------|----------|--------|--------|--------|----------|-----------|-----------|----|
| | 创新 | 4 日 | | 受限 | | | | | | |
| 6.4.12.1.2 受限证券类别：债券 | | | | | | | | | | |
| 证券代码 | 证券名称 | 成功认购日 | 受限期 | 流通受限类型 | 认购价格 | 期末估值单价 | 数量（单位：张） | 期末成本总额 | 期末估值总额 | 备注 |
| 118056 | 路维转债 | 2025 年 6 月 12 日 | 1 个月内（含） | 新债未上市 | 100.00 | 100.01 | 220 | 22,000.00 | 22,001.93 | - |
| 123257 | 安克转债 | 2025 年 6 月 16 日 | 1 个月内（含） | 新债未上市 | 100.00 | 100.01 | 107 | 10,700.00 | 10,700.70 | - |

注：以上限售股的实际流通日期以上市公司的公告为准。

6.4.12.2 期末持有的暂时停牌等流通受限股票

金额单位：人民币元

| | | | | | | | | | | |
|--------|------|-----------------|--------|--------|-----------------|--------|-------|-----------|-----------|----|
| 股票代码 | 股票名称 | 停牌日期 | 停牌原因 | 期末估值单价 | 复牌日期 | 复牌开盘单价 | 数量（股） | 期末成本总额 | 期末估值总额 | 备注 |
| 688313 | 仕佳光子 | 2025 年 6 月 30 日 | 重大事项停牌 | 38.05 | 2025 年 7 月 11 日 | 39.98 | 2,500 | 74,422.80 | 95,125.00 | - |

6.4.12.3 期末债券正回购交易中作为抵押的债券

6.4.12.3.1 银行间市场债券正回购

截至本报告期末 2025 年 6 月 30 日止，本基金无因从事银行间市场债券正回购交易形成的卖出回购证券款余额。

6.4.12.3.2 交易所市场债券正回购

截至本报告期末 2025 年 6 月 30 日止，本基金无因从事证券交易所债券正回购交易形成的卖出回购证券款余额。

6.4.12.4 期末参与转融通证券出借业务的证券

本基金本报告期末无参与转融通证券出借业务的证券。

6.4.13 金融工具风险及管理

6.4.13.1 风险管理政策和组织架构

本基金在日常经营活动中由金融工具产生的风险主要包括信用风险、流动性风险及市场风险。

本基金管理人制定了政策和程序来识别及分析这些风险，并设定适当的风险限额及内部控制流程，通过可靠的管理及信息系统持续监控上述各类风险。

本基金管理人秉承全面风险管理的理念，将风险管理融入业务中，建立了以风险管理委员会为核心，由风险管理委员会、督察长、法律监察稽核部和相关业务部门构成的风险管理架构体系。各业务部门负责人为其所在部门的风险管理第一责任人，对本部门业务范围内的风险负有管控和及时报告的义务。员工在其岗位职责范围内承担相应风险管理责任。本基金管理人配备的风险管理人员对投资风险进行独立的监控并及时向管理层汇报。

6.4.13.2 信用风险

信用风险是指基金在交易过程中因交易对手未履行合约责任，或者基金所投资证券的发行人出现违约、拒绝支付到期本息等导致基金资产损失和收益变化的风险。

本基金的投资范围及投资比例符合相关法律法规的要求、相关监管机构的相关规定及本基金的合同要求。本基金管理人通过建立和完善内部信用评级体系和交易对手库，对发行人及债券投资进行内部评级，对交易对手的资信状况进行充分评估、设定授信额度，以控制可能出现的信用风险。本基金的活期银行存款存放在具有托管资格的银行；本基金存放定期存款前，均对交易对手进行信用评估以控制相应的信用风险，因而与银行存款相关的信用风险不重大。本基金在交易所进行的交易均与中国证券登记结算有限责任公司完成证券交收和款项清算，因此违约风险发生的可能性很小；本基金在银行间同业市场仅与达到本基金管理人既定信用政策标准的交易对手进行交易，以控制相应的信用风险。

本基金管理人还通过分散化投资以分散信用风险。本基金投资于一家公司发行的证券市值不超过基金资产净值的 10%，且本基金与由本基金管理人管理的其他基金共同持有一家公司发行的证券，不得超过该证券余额的 10%。

于本报告期末，本基金持有除国债、央行票据、政策性金融债及地方政府债券之外的债券和资产支持证券的账面价值占基金净资产的比例为 0.01%（上年度末：0.00%）。

6.4.13.3 流动性风险

流动性风险，是指基金管理人未能以合理价格及时变现基金资产以支付投资者赎回款项的风险。本基金的流动性风险一方面来自于投资品种所处的交易市场不活跃而带来的变现困难，另一方面来自于基金份额持有人可依据基金合同约定要求赎回其持有的基金份额。

本基金的基金管理人专业审慎、勤勉尽责地管控本基金的流动性风险，全覆盖、多维度的建立以压力测试为核心的流动性风险监测与预警制度，确保本基金组合的资产变现能力与投资者赎回需求匹配与平衡。

6.4.13.3.1 报告期内本基金组合资产的流动性风险分析

本基金的基金管理人在基金运作过程中严格按照《公开募集证券投资基金运作管理办法》及《公开募集开放式证券投资基金流动性风险管理规定》（自 2017 年 10 月 1 日起施行）等法规的要求对本基金组合资产的流动性风险进行管理，通过独立的风险管理部门对本基金的组合持仓集中度指标、流通受限制的投资品种比例以及组合在短期内变现能力的综合指标等流动性指标进行持续的监测和分析。

本基金投资于一家公司发行的证券市值不超过基金资产净值的 10%，且本基金与由本基金的基金管理人管理的其他基金共同持有一家公司的证券不得超过该证券的 10%。由本基金的基金管理人管理的所有开放式基金于开放期内共同持有一家上市公司发行的可流通股票不得超过该上市公司可流通股票的 15%，由本基金的基金管理人管理的全部投资组合持有一家上市公司发行的可流通股票，不得超过该上市公司可流通股票的 30%（完全按照有关指数构成比例进行证券投资的开放式基金及中国证监会认定的特殊投资组合不受该比例限制）。

本基金所持部分证券在证券交易所上市，其余亦可在银行间同业市场交易，部分基金资产流通暂时受限制不能自由转让的情况参见附注 6.4.12。此外，本基金可通过卖出回购金融资产方式借入短期资金应对流动性需求，其上限一般不超过基金持有的债券投资的公允价值。本基金主动投资于流动性受限资产的市值合计不得超过基金资产净值的 15%。

本基金的基金管理人对其管理的所有开放式基金于开放期内，对基金组合资产中 7 个工作日可变现资产的可变现价值进行审慎评估与测算，确保每日确认的净赎回申请不得超过 7 个工作日可变现资产的可变现价值。

同时，本基金的基金管理人通过合理分散逆回购交易的到期日与交易对手的集中度；按照穿透原则对交易对手的财务状况、偿付能力及杠杆水平等进行必要的尽职调查与严格的准入管理，以及对不同的交易对手实施交易额度管理并进行动态调整等措施严格管理本基金从事逆回购交易的流动性风险和交易对手风险。此外，本基金的基金管理人建立了逆回购交易质押品管理制度：根据质押品的资质确定质押率水平；持续监测质押品的风险状况与价值变动以确保质押品按公允价值计算足额；并在与私募类证券资管产品及中国证监会认定的其他主体为交易对手开展逆回购交易时，可接受质押品的资质要求与基金合同约定的投资范围保持一致。

6.4.13.4 市场风险

市场风险是指金融工具的公允价值或未来现金流量因市场价格变动而发生波动的风险，包括利率风险、外汇风险和其他价格风险。本基金管理人通过对不同类型的风险分别设定风险限制，并由独立于投资部门的风险管理人员监控、报告以及定期风险回顾的方法管理投资组合的市场风

险。

6.4.13.4.1 利率风险

利率风险是指金融工具的公允价值或未来现金流量因市场利率变动而发生波动的风险。

本基金管理人通过风险管理人员定期监控组合中债券投资部分的利率风险，及时调整投资组合久期等方法管理利率风险。

下表统计了本基金的利率风险敞口。表中所示为本基金资产及负债的账面价值，并按照合同约定的重新定价日或到期日进行了分类。

6.4.13.4.1.1 利率风险敞口

单位：人民币元

| 本期末 2025 年 6 月 30 日 | 1 个月以内 | 1-3 个月 | 3 个月-1 年 | 1-5 年 | 5 年以上 | 不计息 | 合计 |
|-----------------------------|---------------|--------|----------|-------|-----------|----------------|----------------|
| 资产 | | | | | | | |
| 货币资金 | 62,922,476.36 | - | - | - | - | - | 62,922,476.36 |
| 结算备付金 | 10,169,429.11 | - | - | - | - | - | 10,169,429.11 |
| 存出保证金 | 93,398.86 | - | - | - | - | 5,870,371.20 | 5,963,770.06 |
| 交易性金融资产 | - | - | - | - | 32,702.63 | 443,819,643.87 | 443,852,346.50 |
| 应收申购款 | - | - | - | - | - | 131,390.67 | 131,390.67 |
| 资产总计 | 73,185,304.33 | - | - | - | 32,702.63 | 449,821,405.74 | 523,039,412.70 |
| 负债 | | | | | | | |
| 应付赎回款 | - | - | - | - | - | 1,275,494.69 | 1,275,494.69 |
| 应付管理人报酬 | - | - | - | - | - | 506,222.82 | 506,222.82 |
| 应付托管费 | - | - | - | - | - | 84,370.46 | 84,370.46 |
| 应付清算款 | - | - | - | - | - | 171,569.37 | 171,569.37 |
| 应付销售服务费 | - | - | - | - | - | 6.53 | 6.53 |
| 应交税费 | - | - | - | - | - | 129,971.34 | 129,971.34 |
| 其他负债 | - | - | - | - | - | 1,192,505.95 | 1,192,505.95 |
| 负债总计 | - | - | - | - | - | 3,360,141.16 | 3,360,141.16 |
| 利率敏感度缺口 | 73,185,304.33 | - | - | - | 32,702.63 | - | - |
| 上年度末 2024 年 12 月 31 日 | 1 个月以内 | 1-3 个月 | 3 个月-1 年 | 1-5 年 | 5 年以上 | 不计息 | 合计 |
| 资产 | | | | | | | |
| 货币资金 | 39,300,263.94 | - | - | - | - | - | 39,300,263.94 |
| 结算备付金 | 6,420,707.05 | - | - | - | - | - | 6,420,707.05 |
| 存出保证金 | 92,171.85 | - | - | - | - | 960,892.80 | 1,053,064.65 |

| | | | | | | | |
|---------|---------------|---|---|---|---|----------------|----------------|
| 交易性金融资产 | - | - | - | - | - | 647,170,902.61 | 647,170,902.61 |
| 应收申购款 | - | - | - | - | - | 107,213.79 | 107,213.79 |
| 应收清算款 | - | - | - | - | - | 3,910.23 | 3,910.23 |
| 资产总计 | 45,813,142.84 | - | - | - | - | 648,242,919.43 | 694,056,062.27 |
| 负债 | | | | | | | |
| 应付赎回款 | - | - | - | - | - | 811,139.29 | 811,139.29 |
| 应付管理人报酬 | - | - | - | - | - | 722,915.50 | 722,915.50 |
| 应付托管费 | - | - | - | - | - | 120,485.91 | 120,485.91 |
| 其他负债 | - | - | - | - | - | 1,155,471.33 | 1,155,471.33 |
| 负债总计 | - | - | - | - | - | 2,810,012.03 | 2,810,012.03 |
| 利率敏感度缺口 | 45,813,142.84 | - | - | - | - | - | - |

6.4.13.4.1.2 利率风险的敏感性分析

于本报告期末，本基金持有的债券资产的账面价值占资产净值比例为 0.01%（上年度末：0.00%），因此市场利率的变动对于本基金资产净值无重大影响（上年度末：同）。

6.4.13.4.2 外汇风险

外汇风险是指金融工具的公允价值或未来现金流量因外汇汇率变动而发生波动的风险。本基金的所有资产及负债以人民币计价，因此无重大外汇风险。

6.4.13.4.3 其他价格风险

其他价格风险是指金融工具的公允价值或未来现金流量因除外汇风险和利率风险以外的市场价格变动而发生波动的风险。本基金主要投资于证券交易所上市或银行间同业市场交易的证券，所面临的其他价格风险来源于单个证券发行主体自身经营情况或特殊事项的影响，也可能来源于证券市场整体波动的影响。本基金通过投资组合的分散化降低其它价格风险，并且本基金管理人每日对本基金所持有的证券价格实施监控。

6.4.13.4.3.1 其他价格风险敞口

金额单位：人民币元

| 项目 | 本期末 2025 年 6 月 30 日 | | 上年度末 2024年12月31日 | |
|--------------|------------------------|------------------|---------------------|------------------|
| | 公允价值 | 占基金资产净值 比例（%） | 公允价值 | 占基金资产净值 比例（%） |
| 交易性金融资产—股票投资 | 443,819,643.87 | 85.40 | 647,170,902.61 | 93.62 |
| 交易性金融资产—基金投资 | - | - | - | - |

| | | | | |
|---------------|----------------|-------|----------------|-------|
| 交易性金融资产－贵金属投资 | - | - | - | - |
| 衍生金融资产－权证投资 | - | - | - | - |
| 其他 | - | - | - | - |
| 合计 | 443,819,643.87 | 85.40 | 647,170,902.61 | 93.62 |

注：其他包含在期货交易所交易的期货投资（附注：6.4.7.3）。在当日无负债结算制度下，期货投资与相关的期货暂收款（结算所得的持仓损益）之间按抵销后的净额为 0。

6.4.13.4.3.2 其他价格风险的敏感性分析

| | | | |
|----|-------------------------|---------------------------------|------------------------|
| 假设 | 除沪深 300 指数以外的其他市场变量保持不变 | | |
| 分析 | 相关风险变量的变动 | 对资产负债表日基金资产净值的 影响金额（单位：人民币元） | |
| | | 本期末（2025 年 6 月 30 日） | 上年度末（2024 年 12 月 31 日） |
| | 沪深 300 指数上升 5% | 28,514,703.77 | 35,646,310.75 |
| | 沪深 300 指数下降 5% | -28,514,703.77 | -35,646,310.75 |

6.4.14 公允价值

6.4.14.1 金融工具公允价值计量的方法

公允价值计量结果所属的层次，由对公允价值计量整体而言具有重要意义的输入值所属的最低层次决定：第一层次：相同资产或负债在活跃市场上未经调整的报价；第二层次：除第一层次输入值外相关资产或负债直接或间接可观察的输入值；第三层次：相关资产或负债的不可观察输入值。

6.4.14.2 持续的以公允价值计量的金融工具

6.4.14.2.1 各层次金融工具的公允价值

单位：人民币元

| 公允价值计量结果所属的层次 | 本期末 2025 年 6 月 30 日 | 上年度末 2024 年 12 月 31 日 |
|---------------|------------------------|--------------------------|
| 第一层次 | 443,331,722.57 | 646,772,962.32 |
| 第二层次 | 127,827.63 | 27,736.50 |
| 第三层次 | 392,796.30 | 370,203.79 |
| 合计 | 443,852,346.50 | 647,170,902.61 |

6.4.14.2.2 公允价值所属层次间的重大变动

对于公开市场交易的证券等投资，若出现交易不活跃、非公开发行情况，本基金不会于交易不活跃期间及限售期间将相关投资的公允价值列入第一层次，并根据估值调整中采用的对公允价值计量整体而言具有重要意义的输入值所属的最低层次，确定相关投资的公允价值应属第二层次或第三层次。

6.4.14.3 非持续的以公允价值计量的金融工具的说明

本基金本报告期末及上年度末均未持有非持续的以公允价值计量的金融工具。

6.4.14.4 不以公允价值计量的金融工具的相关说明

不以公允价值计量的金融资产和负债主要包括应收款项和其他金融负债，其账面价值与公允价值相差很小。

6.4.15 有助于理解和分析会计报表需要说明的其他事项

无。

§ 7 投资组合报告**7.1 期末基金资产组合情况**

金额单位：人民币元

| 序号 | 项目 | 金额 | 占基金总资产的比例 (%) |
|----|-------------------|----------------|---------------|
| 1 | 权益投资 | 443,819,643.87 | 84.85 |
| | 其中：股票 | 443,819,643.87 | 84.85 |
| 2 | 基金投资 | - | - |
| 3 | 固定收益投资 | 32,702.63 | 0.01 |
| | 其中：债券 | 32,702.63 | 0.01 |
| | 资产支持证券 | - | - |
| 4 | 贵金属投资 | - | - |
| 5 | 金融衍生品投资 | - | - |
| 6 | 买入返售金融资产 | - | - |
| | 其中：买断式回购的买入返售金融资产 | - | - |
| 7 | 银行存款和结算备付金合计 | 73,091,905.47 | 13.97 |
| 8 | 其他各项资产 | 6,095,160.73 | 1.17 |
| 9 | 合计 | 523,039,412.70 | 100.00 |

7.2 报告期末按行业分类的股票投资组合**7.2.1 报告期末按行业分类的境内股票投资组合**

金额单位：人民币元

| 代码 | 行业类别 | 公允价值（元） | 占基金资产净值比例 (%) |
|----|----------|--------------|---------------|
| A | 农、林、牧、渔业 | 1,325,517.00 | 0.26 |

| | | | |
|---|------------------|----------------|-------|
| B | 采矿业 | 14,433,975.92 | 2.78 |
| C | 制造业 | 283,212,608.33 | 54.50 |
| D | 电力、热力、燃气及水生产和供应业 | 12,549,724.85 | 2.41 |
| E | 建筑业 | 3,374,205.90 | 0.65 |
| F | 批发和零售业 | 15,133,703.71 | 2.91 |
| G | 交通运输、仓储和邮政业 | 8,021,596.12 | 1.54 |
| H | 住宿和餐饮业 | 426,076.56 | 0.08 |
| I | 信息传输、软件和信息技术服务业 | 47,265,323.97 | 9.10 |
| J | 金融业 | 32,969,650.27 | 6.34 |
| K | 房地产业 | 7,760,736.32 | 1.49 |
| L | 租赁和商务服务业 | 4,213,657.74 | 0.81 |
| M | 科学研究和技术服务业 | 3,713,775.38 | 0.71 |
| N | 水利、环境和公共设施管理业 | 1,086,454.00 | 0.21 |
| O | 居民服务、修理和其他服务业 | - | - |
| P | 教育 | 1,330,794.00 | 0.26 |
| Q | 卫生和社会工作 | 1,959,878.68 | 0.38 |
| R | 文化、体育和娱乐业 | 5,010,564.12 | 0.96 |
| S | 综合 | 31,401.00 | 0.01 |
| | 合计 | 443,819,643.87 | 85.40 |

7.2.2 报告期末按行业分类的港股通投资股票投资组合

无。

7.3 期末按公允价值占基金资产净值比例大小排序的所有股票投资明细

金额单位：人民币元

| 序号 | 股票代码 | 股票名称 | 数量（股） | 公允价值（元） | 占基金资产净值比例（%） |
|----|--------|------|---------|--------------|--------------|
| 1 | 002340 | 格林美 | 548,449 | 3,482,651.15 | 0.67 |
| 2 | 300476 | 胜宏科技 | 25,300 | 3,399,814.00 | 0.65 |
| 3 | 601168 | 西部矿业 | 181,940 | 3,025,662.20 | 0.58 |
| 4 | 002273 | 水晶光电 | 143,200 | 2,859,704.00 | 0.55 |
| 5 | 002624 | 完美世界 | 184,052 | 2,792,068.84 | 0.54 |
| 6 | 000988 | 华工科技 | 59,053 | 2,776,081.53 | 0.53 |
| 7 | 300207 | 欣旺达 | 135,736 | 2,722,864.16 | 0.52 |
| 8 | 000783 | 长江证券 | 389,488 | 2,699,151.84 | 0.52 |
| 9 | 002202 | 金风科技 | 249,600 | 2,558,400.00 | 0.49 |
| 10 | 300496 | 中科创达 | 44,000 | 2,517,680.00 | 0.48 |
| 11 | 688213 | 思特威 | 24,586 | 2,513,180.92 | 0.48 |
| 12 | 603596 | 伯特利 | 45,959 | 2,421,579.71 | 0.47 |
| 13 | 002472 | 双环传动 | 70,800 | 2,371,092.00 | 0.46 |
| 14 | 600704 | 物产中大 | 429,128 | 2,261,504.56 | 0.44 |

| | | | | | |
|----|--------|------|---------|--------------|------|
| 15 | 601615 | 明阳智能 | 194,834 | 2,238,642.66 | 0.43 |
| 16 | 300054 | 鼎龙股份 | 77,400 | 2,219,832.00 | 0.43 |
| 17 | 600166 | 福田汽车 | 807,500 | 2,188,325.00 | 0.42 |
| 18 | 600885 | 宏发股份 | 96,960 | 2,163,177.60 | 0.42 |
| 19 | 300017 | 网宿科技 | 201,100 | 2,155,792.00 | 0.41 |
| 20 | 002532 | 天山铝业 | 259,218 | 2,154,101.58 | 0.41 |
| 21 | 002414 | 高德红外 | 209,200 | 2,144,300.00 | 0.41 |
| 22 | 600535 | 天士力 | 135,182 | 2,115,598.30 | 0.41 |
| 23 | 600177 | 雅戈尔 | 287,800 | 2,100,940.00 | 0.40 |
| 24 | 002739 | 万达电影 | 183,157 | 2,093,484.51 | 0.40 |
| 25 | 600143 | 金发科技 | 200,994 | 2,072,248.14 | 0.40 |
| 26 | 600498 | 烽火通信 | 98,157 | 2,064,241.71 | 0.40 |
| 27 | 603605 | 珀莱雅 | 24,900 | 2,061,471.00 | 0.40 |
| 28 | 688608 | 恒玄科技 | 5,900 | 2,053,082.00 | 0.40 |
| 29 | 600867 | 通化东宝 | 249,909 | 2,049,253.80 | 0.39 |
| 30 | 002841 | 视源股份 | 58,700 | 2,031,020.00 | 0.39 |
| 31 | 002156 | 通富微电 | 78,433 | 2,009,453.46 | 0.39 |
| 32 | 000423 | 东阿阿胶 | 36,453 | 1,906,491.90 | 0.37 |
| 33 | 002138 | 顺络电子 | 65,570 | 1,843,828.40 | 0.35 |
| 34 | 600352 | 浙江龙盛 | 179,782 | 1,826,585.12 | 0.35 |
| 35 | 600862 | 中航高科 | 69,828 | 1,821,114.24 | 0.35 |
| 36 | 600988 | 赤峰黄金 | 73,181 | 1,820,743.28 | 0.35 |
| 37 | 000878 | 云南铜业 | 141,244 | 1,796,623.68 | 0.35 |
| 38 | 300037 | 新宙邦 | 50,274 | 1,769,644.80 | 0.34 |
| 39 | 002517 | 恺英网络 | 91,381 | 1,764,567.11 | 0.34 |
| 40 | 600873 | 梅花生物 | 162,832 | 1,740,674.08 | 0.33 |
| 41 | 600901 | 江苏金租 | 282,184 | 1,710,035.04 | 0.33 |
| 42 | 300627 | 华测导航 | 48,760 | 1,706,600.00 | 0.33 |
| 43 | 300395 | 菲利华 | 33,100 | 1,691,410.00 | 0.33 |
| 44 | 600316 | 洪都航空 | 44,393 | 1,673,616.10 | 0.32 |
| 45 | 688469 | 芯联集成 | 348,838 | 1,663,957.26 | 0.32 |
| 46 | 688235 | 百济神州 | 7,100 | 1,658,844.00 | 0.32 |
| 47 | 601099 | 太平洋 | 420,000 | 1,650,600.00 | 0.32 |
| 48 | 688002 | 睿创微纳 | 23,383 | 1,630,262.76 | 0.31 |
| 49 | 601991 | 大唐发电 | 513,800 | 1,628,746.00 | 0.31 |
| 50 | 000987 | 越秀资本 | 234,700 | 1,610,042.00 | 0.31 |
| 51 | 000733 | 振华科技 | 31,900 | 1,596,595.00 | 0.31 |
| 52 | 600839 | 四川长虹 | 164,100 | 1,595,052.00 | 0.31 |
| 53 | 002410 | 广联达 | 115,116 | 1,543,705.56 | 0.30 |
| 54 | 688220 | 翱捷科技 | 19,557 | 1,531,313.10 | 0.29 |
| 55 | 600578 | 京能电力 | 337,900 | 1,517,171.00 | 0.29 |
| 56 | 603939 | 益丰药房 | 61,935 | 1,515,549.45 | 0.29 |
| 57 | 600998 | 九州通 | 288,864 | 1,484,760.96 | 0.29 |

| | | | | | |
|-----|--------|-------|---------|--------------|------|
| 58 | 000050 | 深天马 A | 171,500 | 1,461,180.00 | 0.28 |
| 59 | 002850 | 科达利 | 12,700 | 1,437,259.00 | 0.28 |
| 60 | 600909 | 华安证券 | 244,344 | 1,424,525.52 | 0.27 |
| 61 | 603087 | 甘李药业 | 25,200 | 1,380,456.00 | 0.27 |
| 62 | 600219 | 南山铝业 | 360,259 | 1,379,791.97 | 0.27 |
| 63 | 603858 | 步长制药 | 84,500 | 1,372,280.00 | 0.26 |
| 64 | 300573 | 兴齐眼药 | 26,440 | 1,369,327.60 | 0.26 |
| 65 | 000623 | 吉林敖东 | 80,060 | 1,357,017.00 | 0.26 |
| 66 | 000426 | 兴业银锡 | 84,800 | 1,339,840.00 | 0.26 |
| 67 | 601216 | 君正集团 | 241,200 | 1,331,424.00 | 0.26 |
| 68 | 002607 | 中公教育 | 434,900 | 1,330,794.00 | 0.26 |
| 69 | 600663 | 陆家嘴 | 150,200 | 1,330,772.00 | 0.26 |
| 70 | 000034 | 神州数码 | 35,000 | 1,317,400.00 | 0.25 |
| 71 | 600958 | 东方证券 | 135,900 | 1,315,512.00 | 0.25 |
| 72 | 688188 | 柏楚电子 | 9,854 | 1,297,377.64 | 0.25 |
| 73 | 600487 | 亨通光电 | 84,700 | 1,295,910.00 | 0.25 |
| 74 | 688617 | 惠泰医疗 | 4,350 | 1,291,950.00 | 0.25 |
| 75 | 002558 | 巨人网络 | 54,780 | 1,290,069.00 | 0.25 |
| 76 | 601233 | 桐昆股份 | 121,658 | 1,289,574.80 | 0.25 |
| 77 | 002625 | 光启技术 | 32,200 | 1,287,356.00 | 0.25 |
| 78 | 688114 | 华大智造 | 19,381 | 1,256,470.23 | 0.24 |
| 79 | 002821 | 凯莱英 | 14,200 | 1,253,150.00 | 0.24 |
| 80 | 688122 | 西部超导 | 24,048 | 1,247,610.24 | 0.24 |
| 81 | 603893 | 瑞芯微 | 8,182 | 1,242,518.52 | 0.24 |
| 82 | 300369 | 绿盟科技 | 159,900 | 1,242,423.00 | 0.24 |
| 83 | 601211 | 国泰海通 | 64,700 | 1,239,652.00 | 0.24 |
| 84 | 003031 | 中瓷电子 | 22,900 | 1,218,509.00 | 0.23 |
| 85 | 300140 | 节能环保 | 195,900 | 1,208,703.00 | 0.23 |
| 86 | 600007 | 中国国贸 | 58,600 | 1,205,988.00 | 0.23 |
| 87 | 002008 | 大族激光 | 48,075 | 1,171,587.75 | 0.23 |
| 88 | 600153 | 建发股份 | 112,600 | 1,167,662.00 | 0.22 |
| 89 | 600096 | 云天化 | 53,081 | 1,166,189.57 | 0.22 |
| 90 | 000039 | 中集集团 | 148,250 | 1,165,245.00 | 0.22 |
| 91 | 600118 | 中国卫星 | 40,100 | 1,145,657.00 | 0.22 |
| 92 | 300223 | 北京君正 | 16,500 | 1,141,800.00 | 0.22 |
| 93 | 600038 | 中直股份 | 29,300 | 1,137,133.00 | 0.22 |
| 94 | 600141 | 兴发集团 | 55,141 | 1,132,044.73 | 0.22 |
| 95 | 002384 | 东山精密 | 29,886 | 1,128,794.22 | 0.22 |
| 96 | 002281 | 光迅科技 | 22,800 | 1,124,496.00 | 0.22 |
| 97 | 688099 | 晶晨股份 | 15,791 | 1,121,318.91 | 0.22 |
| 98 | 600685 | 中船防务 | 41,200 | 1,120,228.00 | 0.22 |
| 99 | 688777 | 中控技术 | 24,853 | 1,116,148.23 | 0.21 |
| 100 | 000009 | 中国宝安 | 124,416 | 1,104,814.08 | 0.21 |

| | | | | | |
|-----|--------|--------|---------|--------------|------|
| 101 | 300212 | 易华录 | 50,700 | 1,103,232.00 | 0.21 |
| 102 | 300373 | 扬杰科技 | 21,186 | 1,099,553.40 | 0.21 |
| 103 | 002223 | 鱼跃医疗 | 30,876 | 1,099,185.60 | 0.21 |
| 104 | 600563 | 法拉电子 | 10,000 | 1,090,900.00 | 0.21 |
| 105 | 600004 | 白云机场 | 119,100 | 1,083,810.00 | 0.21 |
| 106 | 600418 | 江淮汽车 | 26,782 | 1,073,690.38 | 0.21 |
| 107 | 688027 | 国盾量子 | 3,900 | 1,072,539.00 | 0.21 |
| 108 | 002926 | 华西证券 | 119,600 | 1,069,224.00 | 0.21 |
| 109 | 601568 | 北元集团 | 257,600 | 1,069,040.00 | 0.21 |
| 110 | 603444 | 吉比特 | 3,536 | 1,067,695.20 | 0.21 |
| 111 | 600299 | 安迪苏 | 110,402 | 1,065,379.30 | 0.21 |
| 112 | 300454 | 深信服 | 11,300 | 1,064,234.00 | 0.20 |
| 113 | 000750 | 国海证券 | 256,800 | 1,058,016.00 | 0.20 |
| 114 | 000415 | 渤海租赁 | 314,500 | 1,047,285.00 | 0.20 |
| 115 | 000830 | 鲁西化工 | 96,628 | 995,268.40 | 0.19 |
| 116 | 300383 | 光环新网 | 69,400 | 992,420.00 | 0.19 |
| 117 | 603816 | 顾家家居 | 38,858 | 991,656.16 | 0.19 |
| 118 | 688185 | 康希诺 | 16,600 | 989,858.00 | 0.19 |
| 119 | 603529 | 爱玛科技 | 28,700 | 987,280.00 | 0.19 |
| 120 | 002151 | 北斗星通 | 34,400 | 986,936.00 | 0.19 |
| 121 | 000932 | 华菱钢铁 | 224,277 | 986,818.80 | 0.19 |
| 122 | 601608 | 中信重工 | 223,500 | 976,695.00 | 0.19 |
| 123 | 000959 | 首钢股份 | 283,200 | 962,880.00 | 0.19 |
| 124 | 300699 | 光威复材 | 30,312 | 959,981.04 | 0.18 |
| 125 | 688153 | 唯捷创芯 | 30,907 | 958,426.07 | 0.18 |
| 126 | 600312 | 平高电气 | 62,100 | 955,719.00 | 0.18 |
| 127 | 300285 | 国瓷材料 | 55,017 | 954,544.95 | 0.18 |
| 128 | 600499 | 科达制造 | 97,400 | 954,520.00 | 0.18 |
| 129 | 002056 | 横店东磁 | 67,000 | 948,050.00 | 0.18 |
| 130 | 002025 | 航天电器 | 18,177 | 934,479.57 | 0.18 |
| 131 | 600959 | 江苏有线 | 271,100 | 932,584.00 | 0.18 |
| 132 | 601958 | 金钼股份 | 85,211 | 932,208.34 | 0.18 |
| 133 | 000100 | TCL 科技 | 214,000 | 926,620.00 | 0.18 |
| 134 | 002128 | 电投能源 | 46,700 | 923,726.00 | 0.18 |
| 135 | 600482 | 中国动力 | 39,656 | 914,863.92 | 0.18 |
| 136 | 002797 | 第一创业 | 128,900 | 912,612.00 | 0.18 |
| 137 | 300888 | 稳健医疗 | 22,200 | 912,420.00 | 0.18 |
| 138 | 601000 | 唐山港 | 223,880 | 908,952.80 | 0.17 |
| 139 | 002409 | 雅克科技 | 16,600 | 907,854.00 | 0.17 |
| 140 | 300567 | 精测电子 | 14,974 | 907,574.14 | 0.17 |
| 141 | 300002 | 神州泰岳 | 76,635 | 904,293.00 | 0.17 |
| 142 | 000960 | 锡业股份 | 59,100 | 904,230.00 | 0.17 |
| 143 | 688256 | 寒武纪 | 1,500 | 902,250.00 | 0.17 |

| | | | | | |
|-----|--------|-------|---------|------------|------|
| 144 | 000729 | 燕京啤酒 | 69,600 | 899,928.00 | 0.17 |
| 145 | 600131 | 国网信通 | 50,300 | 890,310.00 | 0.17 |
| 146 | 688088 | 虹软科技 | 18,300 | 882,975.00 | 0.17 |
| 147 | 603225 | 新凤鸣 | 82,824 | 882,075.60 | 0.17 |
| 148 | 601108 | 财通证券 | 111,045 | 878,365.95 | 0.17 |
| 149 | 603259 | 药明康德 | 12,600 | 876,330.00 | 0.17 |
| 150 | 300623 | 捷捷微电 | 29,400 | 876,120.00 | 0.17 |
| 151 | 002284 | 亚太股份 | 79,100 | 874,055.00 | 0.17 |
| 152 | 600637 | 东方明珠 | 116,988 | 873,900.36 | 0.17 |
| 153 | 601369 | 陕鼓动力 | 95,903 | 841,069.31 | 0.16 |
| 154 | 600335 | 国机汽车 | 129,300 | 833,985.00 | 0.16 |
| 155 | 002091 | 江苏国泰 | 113,700 | 826,599.00 | 0.16 |
| 156 | 002153 | 石基信息 | 95,300 | 825,298.00 | 0.16 |
| 157 | 600763 | 通策医疗 | 19,981 | 824,815.68 | 0.16 |
| 158 | 001227 | 兰州银行 | 328,200 | 820,500.00 | 0.16 |
| 159 | 002500 | 山西证券 | 140,210 | 818,826.40 | 0.16 |
| 160 | 688100 | 威胜信息 | 21,800 | 807,690.00 | 0.16 |
| 161 | 300919 | 中伟股份 | 24,180 | 795,038.40 | 0.15 |
| 162 | 600373 | 中文传媒 | 77,378 | 794,672.06 | 0.15 |
| 163 | 600820 | 隧道股份 | 129,622 | 790,694.20 | 0.15 |
| 164 | 688819 | 天能股份 | 28,400 | 788,384.00 | 0.15 |
| 165 | 002206 | 海利得 | 154,200 | 787,962.00 | 0.15 |
| 166 | 600536 | 中国软件 | 16,800 | 785,736.00 | 0.15 |
| 167 | 603233 | 大参林 | 48,200 | 785,660.00 | 0.15 |
| 168 | 601766 | 中国中车 | 110,600 | 778,624.00 | 0.15 |
| 169 | 688278 | 特宝生物 | 10,757 | 775,687.27 | 0.15 |
| 170 | 000725 | 京东方 A | 193,435 | 771,805.65 | 0.15 |
| 171 | 002001 | 新和成 | 36,072 | 767,251.44 | 0.15 |
| 172 | 603379 | 三美股份 | 15,800 | 760,296.00 | 0.15 |
| 173 | 600008 | 首创环保 | 250,143 | 755,431.86 | 0.15 |
| 174 | 688425 | 铁建重工 | 185,134 | 755,346.72 | 0.15 |
| 175 | 600285 | 羚锐制药 | 33,200 | 752,644.00 | 0.14 |
| 176 | 688343 | 云天励飞 | 15,000 | 741,300.00 | 0.14 |
| 177 | 603129 | 春风动力 | 3,400 | 736,100.00 | 0.14 |
| 178 | 300001 | 特锐德 | 30,673 | 735,231.81 | 0.14 |
| 179 | 002516 | 旷达科技 | 142,300 | 732,845.00 | 0.14 |
| 180 | 600928 | 西安银行 | 185,800 | 728,336.00 | 0.14 |
| 181 | 688008 | 澜起科技 | 8,782 | 720,124.00 | 0.14 |
| 182 | 603766 | 隆鑫通用 | 55,600 | 709,456.00 | 0.14 |
| 183 | 688258 | 卓易信息 | 14,600 | 707,078.00 | 0.14 |
| 184 | 600519 | 贵州茅台 | 500 | 704,760.00 | 0.14 |
| 185 | 688120 | 华海清科 | 4,172 | 703,816.40 | 0.14 |
| 186 | 600305 | 恒顺醋业 | 90,300 | 698,019.00 | 0.13 |

| | | | | | |
|-----|--------|-------|---------|------------|------|
| 187 | 600879 | 航天电子 | 66,500 | 696,255.00 | 0.13 |
| 188 | 300763 | 锦浪科技 | 12,000 | 688,680.00 | 0.13 |
| 189 | 688578 | 艾力斯 | 7,400 | 688,496.00 | 0.13 |
| 190 | 000001 | 平安银行 | 56,600 | 683,162.00 | 0.13 |
| 191 | 600582 | 天地科技 | 113,247 | 678,349.53 | 0.13 |
| 192 | 301221 | 光庭信息 | 13,000 | 675,610.00 | 0.13 |
| 193 | 600808 | 马钢股份 | 195,700 | 675,165.00 | 0.13 |
| 194 | 688311 | 盟升电子 | 15,575 | 670,503.75 | 0.13 |
| 195 | 002436 | 兴森科技 | 50,600 | 669,944.00 | 0.13 |
| 196 | 000933 | 神火股份 | 40,071 | 666,781.44 | 0.13 |
| 197 | 603290 | 斯达半导 | 8,100 | 658,287.00 | 0.13 |
| 198 | 600266 | 城建发展 | 144,800 | 657,392.00 | 0.13 |
| 199 | 603565 | 中谷物流 | 68,700 | 656,085.00 | 0.13 |
| 200 | 688318 | 财富趋势 | 5,700 | 655,044.00 | 0.13 |
| 201 | 688180 | 君实生物 | 19,121 | 649,731.58 | 0.13 |
| 202 | 300009 | 安科生物 | 77,565 | 649,219.05 | 0.12 |
| 203 | 688072 | 拓荆科技 | 4,213 | 647,580.23 | 0.12 |
| 204 | 601333 | 广深铁路 | 223,600 | 646,204.00 | 0.12 |
| 205 | 600863 | 内蒙华电 | 157,200 | 646,092.00 | 0.12 |
| 206 | 600486 | 扬农化工 | 11,120 | 644,960.00 | 0.12 |
| 207 | 603005 | 晶方科技 | 22,700 | 644,453.00 | 0.12 |
| 208 | 002483 | 润邦股份 | 103,000 | 643,750.00 | 0.12 |
| 209 | 688728 | 格科微 | 41,600 | 640,640.00 | 0.12 |
| 210 | 600483 | 福能股份 | 66,200 | 638,168.00 | 0.12 |
| 211 | 600688 | 上海石化 | 222,100 | 632,985.00 | 0.12 |
| 212 | 601688 | 华泰证券 | 35,404 | 630,545.24 | 0.12 |
| 213 | 600155 | 华创云信 | 89,781 | 624,875.76 | 0.12 |
| 214 | 601126 | 四方股份 | 38,400 | 624,768.00 | 0.12 |
| 215 | 301080 | 百普赛斯 | 8,700 | 622,311.00 | 0.12 |
| 216 | 601456 | 国联民生 | 59,900 | 619,965.00 | 0.12 |
| 217 | 002262 | 恩华药业 | 29,763 | 618,475.14 | 0.12 |
| 218 | 600710 | 苏美达 | 64,300 | 617,923.00 | 0.12 |
| 219 | 300450 | 先导智能 | 24,800 | 616,280.00 | 0.12 |
| 220 | 001914 | 招商积余 | 49,800 | 616,026.00 | 0.12 |
| 221 | 600919 | 江苏银行 | 51,400 | 613,716.00 | 0.12 |
| 222 | 300777 | 中简科技 | 16,900 | 612,625.00 | 0.12 |
| 223 | 000563 | 陕国投 A | 169,500 | 605,115.00 | 0.12 |
| 224 | 688711 | 宏微科技 | 34,300 | 603,337.00 | 0.12 |
| 225 | 603993 | 洛阳钼业 | 71,300 | 600,346.00 | 0.12 |
| 226 | 601567 | 三星医疗 | 26,600 | 596,372.00 | 0.11 |
| 227 | 600598 | 北大荒 | 41,000 | 591,220.00 | 0.11 |
| 228 | 603979 | 金诚信 | 12,700 | 589,788.00 | 0.11 |
| 229 | 601319 | 中国人保 | 67,441 | 587,411.11 | 0.11 |

| | | | | | |
|-----|--------|-------|---------|------------|------|
| 230 | 600655 | 豫园股份 | 105,600 | 586,080.00 | 0.11 |
| 231 | 000598 | 兴蓉环境 | 81,100 | 584,731.00 | 0.11 |
| 232 | 601989 | 中国重工 | 125,100 | 580,464.00 | 0.11 |
| 233 | 600968 | 海油发展 | 141,663 | 577,985.04 | 0.11 |
| 234 | 000738 | 航发控制 | 27,792 | 576,684.00 | 0.11 |
| 235 | 002155 | 湖南黄金 | 32,300 | 576,555.00 | 0.11 |
| 236 | 688472 | 阿特斯 | 62,568 | 572,497.20 | 0.11 |
| 237 | 603288 | 海天味业 | 14,700 | 571,977.00 | 0.11 |
| 238 | 300308 | 中际旭创 | 3,900 | 568,854.00 | 0.11 |
| 239 | 002373 | 千方科技 | 61,100 | 568,230.00 | 0.11 |
| 240 | 000921 | 海信家电 | 22,000 | 565,400.00 | 0.11 |
| 241 | 000027 | 深圳能源 | 88,466 | 564,413.08 | 0.11 |
| 242 | 600694 | 大商股份 | 30,280 | 561,694.00 | 0.11 |
| 243 | 301267 | 华夏眼科 | 29,300 | 561,681.00 | 0.11 |
| 244 | 300339 | 润和软件 | 11,000 | 559,130.00 | 0.11 |
| 245 | 600062 | 华润双鹤 | 29,706 | 554,313.96 | 0.11 |
| 246 | 603606 | 东方电缆 | 10,700 | 553,297.00 | 0.11 |
| 247 | 688787 | 海天瑞声 | 5,200 | 552,136.00 | 0.11 |
| 248 | 689009 | 九号公司 | 9,277 | 548,920.09 | 0.11 |
| 249 | 600739 | 辽宁成大 | 49,500 | 544,500.00 | 0.10 |
| 250 | 300045 | 华力创通 | 28,500 | 544,065.00 | 0.10 |
| 251 | 002185 | 华天科技 | 53,688 | 542,248.80 | 0.10 |
| 252 | 000776 | 广发证券 | 31,900 | 536,239.00 | 0.10 |
| 253 | 300231 | 银信科技 | 43,500 | 535,485.00 | 0.10 |
| 254 | 603019 | 中科曙光 | 7,600 | 535,040.00 | 0.10 |
| 255 | 600707 | 彩虹股份 | 82,700 | 534,242.00 | 0.10 |
| 256 | 601162 | 天风证券 | 107,200 | 528,496.00 | 0.10 |
| 257 | 601901 | 方正证券 | 66,700 | 527,597.00 | 0.10 |
| 258 | 603156 | 养元饮品 | 24,900 | 526,884.00 | 0.10 |
| 259 | 601966 | 玲珑轮胎 | 35,800 | 525,186.00 | 0.10 |
| 260 | 300735 | 光弘科技 | 20,900 | 524,590.00 | 0.10 |
| 261 | 002318 | 久立特材 | 22,400 | 523,936.00 | 0.10 |
| 262 | 000060 | 中金岭南 | 112,891 | 517,040.78 | 0.10 |
| 263 | 600380 | 健康元 | 46,470 | 512,564.10 | 0.10 |
| 264 | 000429 | 粤高速 A | 38,200 | 509,206.00 | 0.10 |
| 265 | 688037 | 芯源微 | 4,700 | 503,840.00 | 0.10 |
| 266 | 688172 | 燕东微 | 25,600 | 503,296.00 | 0.10 |
| 267 | 688385 | 复旦微电 | 10,200 | 502,554.00 | 0.10 |
| 268 | 002463 | 沪电股份 | 11,800 | 502,444.00 | 0.10 |
| 269 | 600737 | 中粮糖业 | 53,043 | 501,256.35 | 0.10 |
| 270 | 688233 | 神工股份 | 15,706 | 498,979.62 | 0.10 |
| 271 | 600795 | 国电电力 | 101,800 | 492,712.00 | 0.09 |
| 272 | 688739 | 成大生物 | 18,600 | 491,040.00 | 0.09 |

| | | | | | |
|-----|--------|------|---------|------------|------|
| 273 | 601231 | 环旭电子 | 33,300 | 487,179.00 | 0.09 |
| 274 | 300048 | 合康新能 | 82,900 | 486,623.00 | 0.09 |
| 275 | 600030 | 中信证券 | 17,500 | 483,350.00 | 0.09 |
| 276 | 688387 | 信科移动 | 85,500 | 483,075.00 | 0.09 |
| 277 | 688568 | 中科星图 | 13,400 | 482,534.00 | 0.09 |
| 278 | 300251 | 光线传媒 | 23,789 | 482,203.03 | 0.09 |
| 279 | 600398 | 海澜之家 | 68,800 | 478,848.00 | 0.09 |
| 280 | 300365 | 恒华科技 | 72,300 | 476,457.00 | 0.09 |
| 281 | 688508 | 芯朋微 | 8,500 | 474,470.00 | 0.09 |
| 282 | 601158 | 重庆水务 | 101,400 | 470,496.00 | 0.09 |
| 283 | 600216 | 浙江医药 | 31,792 | 470,203.68 | 0.09 |
| 284 | 688475 | 萤石网络 | 14,900 | 469,648.00 | 0.09 |
| 285 | 000825 | 太钢不锈 | 130,700 | 469,213.00 | 0.09 |
| 286 | 603228 | 景旺电子 | 11,200 | 468,608.00 | 0.09 |
| 287 | 002429 | 兆驰股份 | 106,400 | 466,032.00 | 0.09 |
| 288 | 002837 | 英维克 | 15,590 | 463,178.90 | 0.09 |
| 289 | 300706 | 阿石创 | 20,100 | 462,300.00 | 0.09 |
| 290 | 600392 | 盛和资源 | 35,000 | 460,950.00 | 0.09 |
| 291 | 002653 | 海思科 | 10,900 | 460,198.00 | 0.09 |
| 292 | 002891 | 中宠股份 | 7,400 | 457,838.00 | 0.09 |
| 293 | 600906 | 财达证券 | 66,900 | 456,258.00 | 0.09 |
| 294 | 300003 | 乐普医疗 | 33,000 | 454,740.00 | 0.09 |
| 295 | 600271 | 航天信息 | 49,200 | 454,608.00 | 0.09 |
| 296 | 600496 | 精工钢构 | 141,300 | 452,160.00 | 0.09 |
| 297 | 601106 | 中国一重 | 160,700 | 449,960.00 | 0.09 |
| 298 | 600169 | 太原重工 | 185,400 | 448,668.00 | 0.09 |
| 299 | 600298 | 安琪酵母 | 12,700 | 446,659.00 | 0.09 |
| 300 | 603160 | 汇顶科技 | 6,156 | 437,260.68 | 0.08 |
| 301 | 000559 | 万向钱潮 | 57,100 | 436,815.00 | 0.08 |
| 302 | 002085 | 万丰奥威 | 27,100 | 430,619.00 | 0.08 |
| 303 | 688209 | 英集芯 | 23,300 | 430,351.00 | 0.08 |
| 304 | 002064 | 华峰化学 | 64,458 | 426,067.38 | 0.08 |
| 305 | 601899 | 紫金矿业 | 21,800 | 425,100.00 | 0.08 |
| 306 | 688017 | 绿的谐波 | 3,400 | 424,626.00 | 0.08 |
| 307 | 600208 | 衢州发展 | 143,300 | 424,168.00 | 0.08 |
| 308 | 300058 | 蓝色光标 | 64,140 | 420,758.40 | 0.08 |
| 309 | 300802 | 矩子科技 | 22,300 | 420,132.00 | 0.08 |
| 310 | 600011 | 华能国际 | 58,800 | 419,832.00 | 0.08 |
| 311 | 600361 | 创新新材 | 104,900 | 418,551.00 | 0.08 |
| 312 | 600675 | 中华企业 | 145,300 | 418,464.00 | 0.08 |
| 313 | 300319 | 麦捷科技 | 38,800 | 416,712.00 | 0.08 |
| 314 | 688065 | 凯赛生物 | 8,800 | 414,480.00 | 0.08 |
| 315 | 603000 | 人民网 | 20,500 | 414,305.00 | 0.08 |

| | | | | | |
|-----|--------|------|---------|------------|------|
| 316 | 688259 | 创耀科技 | 10,400 | 412,360.00 | 0.08 |
| 317 | 300024 | 机器人 | 24,000 | 412,320.00 | 0.08 |
| 318 | 601965 | 中国汽研 | 23,200 | 411,800.00 | 0.08 |
| 319 | 000726 | 鲁泰 A | 64,900 | 411,466.00 | 0.08 |
| 320 | 002589 | 瑞康医药 | 139,000 | 411,440.00 | 0.08 |
| 321 | 002444 | 巨星科技 | 16,100 | 410,711.00 | 0.08 |
| 322 | 300101 | 振芯科技 | 18,100 | 409,603.00 | 0.08 |
| 323 | 002727 | 一心堂 | 25,000 | 408,500.00 | 0.08 |
| 324 | 000651 | 格力电器 | 9,093 | 408,457.56 | 0.08 |
| 325 | 300737 | 科顺股份 | 84,200 | 405,844.00 | 0.08 |
| 326 | 600325 | 华发股份 | 83,300 | 405,671.00 | 0.08 |
| 327 | 600491 | 龙元建设 | 110,200 | 405,536.00 | 0.08 |
| 328 | 600516 | 方大炭素 | 87,373 | 405,410.72 | 0.08 |
| 329 | 603650 | 彤程新材 | 12,600 | 405,090.00 | 0.08 |
| 330 | 600927 | 永安期货 | 27,300 | 404,313.00 | 0.08 |
| 331 | 600926 | 杭州银行 | 24,000 | 403,680.00 | 0.08 |
| 332 | 600429 | 三元股份 | 89,500 | 403,645.00 | 0.08 |
| 333 | 600282 | 南钢股份 | 96,000 | 403,200.00 | 0.08 |
| 334 | 301308 | 江波龙 | 4,600 | 402,454.00 | 0.08 |
| 335 | 002382 | 蓝帆医疗 | 71,400 | 399,840.00 | 0.08 |
| 336 | 002099 | 海翔药业 | 72,400 | 398,200.00 | 0.08 |
| 337 | 601001 | 晋控煤业 | 32,400 | 395,928.00 | 0.08 |
| 338 | 002344 | 海宁皮城 | 90,800 | 394,072.00 | 0.08 |
| 339 | 002120 | 韵达股份 | 58,800 | 393,960.00 | 0.08 |
| 340 | 000425 | 徐工机械 | 50,700 | 393,939.00 | 0.08 |
| 341 | 001203 | 大中矿业 | 41,400 | 391,230.00 | 0.08 |
| 342 | 601156 | 东航物流 | 29,700 | 388,773.00 | 0.07 |
| 343 | 300770 | 新媒股份 | 9,700 | 387,903.00 | 0.07 |
| 344 | 300474 | 景嘉微 | 5,300 | 386,900.00 | 0.07 |
| 345 | 603171 | 税友股份 | 9,000 | 386,190.00 | 0.07 |
| 346 | 600258 | 首旅酒店 | 26,900 | 380,097.00 | 0.07 |
| 347 | 002385 | 大北农 | 93,000 | 375,720.00 | 0.07 |
| 348 | 688223 | 晶科能源 | 71,700 | 372,123.00 | 0.07 |
| 349 | 301381 | 赛维时代 | 18,600 | 371,070.00 | 0.07 |
| 350 | 300558 | 贝达药业 | 6,400 | 370,880.00 | 0.07 |
| 351 | 600938 | 中国海油 | 14,100 | 368,151.00 | 0.07 |
| 352 | 002294 | 信立泰 | 7,727 | 365,718.91 | 0.07 |
| 353 | 000636 | 风华高科 | 26,500 | 364,110.00 | 0.07 |
| 354 | 302132 | 中航成飞 | 4,100 | 360,554.00 | 0.07 |
| 355 | 601100 | 恒立液压 | 5,000 | 360,000.00 | 0.07 |
| 356 | 000166 | 申万宏源 | 71,600 | 359,432.00 | 0.07 |
| 357 | 688095 | 福昕软件 | 5,279 | 358,496.89 | 0.07 |
| 358 | 600362 | 江西铜业 | 15,300 | 358,479.00 | 0.07 |

| | | | | | |
|-----|--------|-------|---------|------------|------|
| 359 | 600015 | 华夏银行 | 45,300 | 358,323.00 | 0.07 |
| 360 | 600066 | 宇通客车 | 14,400 | 357,984.00 | 0.07 |
| 361 | 600308 | 华泰股份 | 104,600 | 357,732.00 | 0.07 |
| 362 | 605080 | 浙江自然 | 12,800 | 355,840.00 | 0.07 |
| 363 | 603486 | 科沃斯 | 6,100 | 355,203.00 | 0.07 |
| 364 | 601919 | 中远海控 | 23,508 | 353,560.32 | 0.07 |
| 365 | 301078 | 孩子王 | 26,900 | 351,583.00 | 0.07 |
| 366 | 000887 | 中鼎股份 | 19,978 | 351,413.02 | 0.07 |
| 367 | 000553 | 安道麦 A | 48,500 | 350,170.00 | 0.07 |
| 368 | 688601 | 力芯微 | 8,700 | 347,565.00 | 0.07 |
| 369 | 688699 | 明微电子 | 10,700 | 346,466.00 | 0.07 |
| 370 | 000967 | 盈峰环境 | 49,700 | 345,415.00 | 0.07 |
| 371 | 002585 | 双星新材 | 63,200 | 345,072.00 | 0.07 |
| 372 | 603920 | 世运电路 | 11,300 | 344,763.00 | 0.07 |
| 373 | 603112 | 华翔股份 | 20,825 | 344,445.50 | 0.07 |
| 374 | 600167 | 联美控股 | 61,100 | 343,382.00 | 0.07 |
| 375 | 002603 | 以岭药业 | 24,300 | 342,630.00 | 0.07 |
| 376 | 688676 | 金盘科技 | 10,200 | 341,190.00 | 0.07 |
| 377 | 601003 | 柳钢股份 | 96,800 | 340,736.00 | 0.07 |
| 378 | 600748 | 上实发展 | 109,900 | 339,591.00 | 0.07 |
| 379 | 601515 | 东峰集团 | 88,440 | 337,840.80 | 0.07 |
| 380 | 605376 | 博迁新材 | 8,800 | 337,304.00 | 0.06 |
| 381 | 601225 | 陕西煤业 | 17,500 | 336,700.00 | 0.06 |
| 382 | 600742 | 富维股份 | 35,400 | 336,654.00 | 0.06 |
| 383 | 000032 | 深桑达 A | 16,600 | 335,818.00 | 0.06 |
| 384 | 002487 | 大金重工 | 10,200 | 335,580.00 | 0.06 |
| 385 | 001286 | 陕西能源 | 38,500 | 334,950.00 | 0.06 |
| 386 | 300012 | 华测检测 | 28,116 | 328,676.04 | 0.06 |
| 387 | 600963 | 岳阳林纸 | 74,100 | 328,263.00 | 0.06 |
| 388 | 300267 | 尔康制药 | 104,400 | 327,816.00 | 0.06 |
| 389 | 002244 | 滨江集团 | 33,200 | 323,700.00 | 0.06 |
| 390 | 600662 | 外服控股 | 63,300 | 323,463.00 | 0.06 |
| 391 | 688520 | 神州细胞 | 5,400 | 323,190.00 | 0.06 |
| 392 | 600869 | 远东股份 | 63,600 | 323,088.00 | 0.06 |
| 393 | 688403 | 汇成股份 | 31,000 | 322,090.00 | 0.06 |
| 394 | 600900 | 长江电力 | 10,658 | 321,232.12 | 0.06 |
| 395 | 601019 | 山东出版 | 33,800 | 320,086.00 | 0.06 |
| 396 | 605296 | 神农集团 | 10,400 | 319,696.00 | 0.06 |
| 397 | 600064 | 南京高科 | 41,100 | 316,881.00 | 0.06 |
| 398 | 605305 | 中际联合 | 11,400 | 316,692.00 | 0.06 |
| 399 | 603899 | 晨光股份 | 10,900 | 315,991.00 | 0.06 |
| 400 | 601336 | 新华保险 | 5,400 | 315,900.00 | 0.06 |
| 401 | 688558 | 国盛智科 | 12,500 | 315,500.00 | 0.06 |

| | | | | | |
|-----|--------|------|---------|------------|------|
| 402 | 600801 | 华新水泥 | 26,556 | 314,423.04 | 0.06 |
| 403 | 688052 | 纳芯微 | 1,800 | 314,082.00 | 0.06 |
| 404 | 601717 | 中创智领 | 18,880 | 313,785.60 | 0.06 |
| 405 | 002299 | 圣农发展 | 21,700 | 310,093.00 | 0.06 |
| 406 | 000720 | 新能泰山 | 88,800 | 309,912.00 | 0.06 |
| 407 | 002738 | 中矿资源 | 9,635 | 309,861.60 | 0.06 |
| 408 | 603050 | 科林电气 | 18,732 | 308,328.72 | 0.06 |
| 409 | 601339 | 百隆东方 | 65,000 | 306,800.00 | 0.06 |
| 410 | 600770 | 综艺股份 | 57,700 | 305,810.00 | 0.06 |
| 411 | 603699 | 纽威股份 | 9,800 | 305,466.00 | 0.06 |
| 412 | 002459 | 晶澳科技 | 30,400 | 303,392.00 | 0.06 |
| 413 | 603811 | 诚意药业 | 32,800 | 302,744.00 | 0.06 |
| 414 | 300073 | 当升科技 | 6,900 | 302,703.00 | 0.06 |
| 415 | 002815 | 崇达技术 | 26,700 | 302,511.00 | 0.06 |
| 416 | 603707 | 健友股份 | 26,900 | 299,935.00 | 0.06 |
| 417 | 002572 | 索菲亚 | 21,400 | 299,814.00 | 0.06 |
| 418 | 688031 | 星环科技 | 6,400 | 298,432.00 | 0.06 |
| 419 | 600170 | 上海建工 | 123,800 | 295,882.00 | 0.06 |
| 420 | 600329 | 达仁堂 | 8,800 | 293,568.00 | 0.06 |
| 421 | 002314 | 南山控股 | 110,600 | 290,878.00 | 0.06 |
| 422 | 002966 | 苏州银行 | 32,782 | 287,825.96 | 0.06 |
| 423 | 000066 | 中国长城 | 19,400 | 287,120.00 | 0.06 |
| 424 | 002243 | 力合科创 | 34,800 | 283,968.00 | 0.05 |
| 425 | 002345 | 潮宏基 | 19,400 | 283,822.00 | 0.05 |
| 426 | 600642 | 申能股份 | 32,986 | 283,679.60 | 0.05 |
| 427 | 000895 | 双汇发展 | 11,600 | 283,156.00 | 0.05 |
| 428 | 300803 | 指南针 | 3,485 | 281,100.10 | 0.05 |
| 429 | 688032 | 禾迈股份 | 2,800 | 279,608.00 | 0.05 |
| 430 | 002507 | 涪陵榨菜 | 21,671 | 277,172.09 | 0.05 |
| 431 | 603138 | 海量数据 | 19,200 | 276,864.00 | 0.05 |
| 432 | 000021 | 深科技 | 14,700 | 275,478.00 | 0.05 |
| 433 | 300677 | 英科医疗 | 11,600 | 274,688.00 | 0.05 |
| 434 | 002044 | 美年健康 | 53,300 | 273,962.00 | 0.05 |
| 435 | 600179 | 安通控股 | 99,000 | 273,240.00 | 0.05 |
| 436 | 000629 | 钒钛股份 | 106,700 | 273,152.00 | 0.05 |
| 437 | 600866 | 星湖科技 | 39,300 | 271,563.00 | 0.05 |
| 438 | 002422 | 科伦药业 | 7,543 | 270,944.56 | 0.05 |
| 439 | 601128 | 常熟银行 | 36,440 | 268,562.80 | 0.05 |
| 440 | 688778 | 厦钨新能 | 4,800 | 268,416.00 | 0.05 |
| 441 | 000709 | 河钢股份 | 124,200 | 268,272.00 | 0.05 |
| 442 | 600497 | 驰宏锌锗 | 50,663 | 268,007.27 | 0.05 |
| 443 | 600674 | 川投能源 | 16,700 | 267,868.00 | 0.05 |
| 444 | 601016 | 节能风电 | 92,300 | 266,747.00 | 0.05 |

| | | | | | |
|-----|--------|------|--------|------------|------|
| 445 | 301031 | 中熔电气 | 3,340 | 266,031.00 | 0.05 |
| 446 | 600751 | 海航科技 | 80,600 | 264,368.00 | 0.05 |
| 447 | 002028 | 思源电气 | 3,616 | 263,642.56 | 0.05 |
| 448 | 300679 | 电连技术 | 5,800 | 263,204.00 | 0.05 |
| 449 | 688336 | 三生国健 | 4,842 | 262,630.08 | 0.05 |
| 450 | 601600 | 中国铝业 | 36,500 | 256,960.00 | 0.05 |
| 451 | 002130 | 沃尔核材 | 10,700 | 254,874.00 | 0.05 |
| 452 | 600509 | 天富能源 | 39,500 | 254,775.00 | 0.05 |
| 453 | 603056 | 德邦股份 | 16,000 | 254,720.00 | 0.05 |
| 454 | 603636 | 南威软件 | 20,100 | 254,064.00 | 0.05 |
| 455 | 688300 | 联瑞新材 | 5,439 | 253,185.45 | 0.05 |
| 456 | 300750 | 宁德时代 | 1,000 | 252,220.00 | 0.05 |
| 457 | 600163 | 中闽能源 | 49,200 | 251,904.00 | 0.05 |
| 458 | 601678 | 滨化股份 | 60,700 | 251,298.00 | 0.05 |
| 459 | 002852 | 道道全 | 26,200 | 250,472.00 | 0.05 |
| 460 | 300787 | 海能实业 | 18,060 | 250,131.00 | 0.05 |
| 461 | 300458 | 全志科技 | 6,300 | 250,047.00 | 0.05 |
| 462 | 688039 | 当虹科技 | 7,600 | 249,432.00 | 0.05 |
| 463 | 600075 | 新疆天业 | 58,700 | 248,301.00 | 0.05 |
| 464 | 688668 | 鼎通科技 | 3,958 | 247,216.68 | 0.05 |
| 465 | 000591 | 太阳能 | 56,000 | 245,840.00 | 0.05 |
| 466 | 603115 | 海星股份 | 16,900 | 243,867.00 | 0.05 |
| 467 | 002407 | 多氟多 | 19,900 | 242,581.00 | 0.05 |
| 468 | 688295 | 中复神鹰 | 11,600 | 241,280.00 | 0.05 |
| 469 | 603345 | 安井食品 | 3,000 | 241,260.00 | 0.05 |
| 470 | 300586 | 美联新材 | 22,600 | 241,142.00 | 0.05 |
| 471 | 600416 | 湘电股份 | 17,900 | 240,576.00 | 0.05 |
| 472 | 688286 | 敏芯股份 | 3,400 | 240,346.00 | 0.05 |
| 473 | 002376 | 新北洋 | 30,800 | 239,316.00 | 0.05 |
| 474 | 600895 | 张江高科 | 9,300 | 239,010.00 | 0.05 |
| 475 | 300525 | 博思软件 | 16,400 | 238,784.00 | 0.05 |
| 476 | 300298 | 三诺生物 | 10,558 | 238,505.22 | 0.05 |
| 477 | 600207 | 安彩高科 | 50,100 | 238,476.00 | 0.05 |
| 478 | 688266 | 泽璟制药 | 2,200 | 236,522.00 | 0.05 |
| 479 | 688636 | 智明达 | 6,995 | 236,361.05 | 0.05 |
| 480 | 600667 | 太极实业 | 35,900 | 236,222.00 | 0.05 |
| 481 | 002437 | 誉衡药业 | 82,700 | 235,695.00 | 0.05 |
| 482 | 600724 | 宁波富达 | 51,700 | 235,235.00 | 0.05 |
| 483 | 603601 | 再升科技 | 57,900 | 235,074.00 | 0.05 |
| 484 | 600338 | 西藏珠峰 | 21,100 | 233,999.00 | 0.05 |
| 485 | 688559 | 海目星 | 7,100 | 233,590.00 | 0.04 |
| 486 | 600390 | 五矿资本 | 39,700 | 231,451.00 | 0.04 |
| 487 | 002648 | 卫星化学 | 13,300 | 230,489.00 | 0.04 |

| | | | | | |
|-----|--------|------|--------|------------|------|
| 488 | 301526 | 国际复材 | 63,300 | 230,412.00 | 0.04 |
| 489 | 002353 | 杰瑞股份 | 6,576 | 230,160.00 | 0.04 |
| 490 | 603730 | 岱美股份 | 40,400 | 229,876.00 | 0.04 |
| 491 | 002468 | 申通快递 | 21,500 | 229,835.00 | 0.04 |
| 492 | 688685 | 迈信林 | 4,100 | 228,985.00 | 0.04 |
| 493 | 002065 | 东华软件 | 23,800 | 228,480.00 | 0.04 |
| 494 | 600989 | 宝丰能源 | 14,061 | 226,944.54 | 0.04 |
| 495 | 002913 | 奥士康 | 7,700 | 226,457.00 | 0.04 |
| 496 | 688012 | 中微公司 | 1,241 | 226,234.30 | 0.04 |
| 497 | 603306 | 华懋科技 | 5,200 | 226,200.00 | 0.04 |
| 498 | 300502 | 新易盛 | 1,780 | 226,095.60 | 0.04 |
| 499 | 600035 | 楚天高速 | 53,300 | 225,992.00 | 0.04 |
| 500 | 600718 | 东软集团 | 23,128 | 225,498.00 | 0.04 |
| 501 | 002245 | 蔚蓝锂芯 | 17,546 | 225,115.18 | 0.04 |
| 502 | 688208 | 道通科技 | 7,316 | 223,869.60 | 0.04 |
| 503 | 603737 | 三棵树 | 6,060 | 223,311.00 | 0.04 |
| 504 | 600874 | 创业环保 | 37,400 | 223,278.00 | 0.04 |
| 505 | 601179 | 中国西电 | 36,200 | 222,268.00 | 0.04 |
| 506 | 000400 | 许继电气 | 10,200 | 222,054.00 | 0.04 |
| 507 | 600461 | 洪城环境 | 23,000 | 221,720.00 | 0.04 |
| 508 | 603697 | 有友食品 | 16,800 | 221,592.00 | 0.04 |
| 509 | 600757 | 长江传媒 | 23,800 | 220,864.00 | 0.04 |
| 510 | 300363 | 博腾股份 | 12,920 | 220,673.60 | 0.04 |
| 511 | 603186 | 华正新材 | 7,300 | 220,314.00 | 0.04 |
| 512 | 000727 | 冠捷科技 | 90,600 | 220,158.00 | 0.04 |
| 513 | 301236 | 软通动力 | 4,000 | 218,560.00 | 0.04 |
| 514 | 000630 | 铜陵有色 | 65,400 | 218,436.00 | 0.04 |
| 515 | 002324 | 普利特 | 20,500 | 217,915.00 | 0.04 |
| 516 | 300498 | 温氏股份 | 12,700 | 216,916.00 | 0.04 |
| 517 | 600886 | 国投电力 | 14,700 | 216,678.00 | 0.04 |
| 518 | 603187 | 海容冷链 | 18,400 | 216,384.00 | 0.04 |
| 519 | 002548 | 金新农 | 56,900 | 216,220.00 | 0.04 |
| 520 | 300151 | 昌红科技 | 17,500 | 215,425.00 | 0.04 |
| 521 | 688111 | 金山办公 | 766 | 214,518.30 | 0.04 |
| 522 | 300416 | 苏试试验 | 14,900 | 213,517.00 | 0.04 |
| 523 | 002662 | 峰璟股份 | 62,100 | 212,382.00 | 0.04 |
| 524 | 603166 | 福达股份 | 13,600 | 210,392.00 | 0.04 |
| 525 | 300825 | 阿尔特 | 19,400 | 209,714.00 | 0.04 |
| 526 | 601997 | 贵阳银行 | 33,596 | 209,639.04 | 0.04 |
| 527 | 300990 | 同飞股份 | 4,200 | 209,580.00 | 0.04 |
| 528 | 600572 | 康恩贝 | 47,800 | 209,364.00 | 0.04 |
| 529 | 601933 | 永辉超市 | 42,600 | 208,740.00 | 0.04 |
| 530 | 300394 | 天孚通信 | 2,600 | 207,584.00 | 0.04 |

| | | | | | |
|-----|--------|------|--------|------------|------|
| 531 | 688106 | 金宏气体 | 11,600 | 207,524.00 | 0.04 |
| 532 | 600529 | 山东药玻 | 9,321 | 206,366.94 | 0.04 |
| 533 | 300182 | 捷成股份 | 37,300 | 205,523.00 | 0.04 |
| 534 | 002075 | 沙钢股份 | 35,200 | 204,864.00 | 0.04 |
| 535 | 688001 | 华兴源创 | 8,100 | 204,687.00 | 0.04 |
| 536 | 002489 | 浙江永强 | 55,900 | 204,594.00 | 0.04 |
| 537 | 603889 | 新澳股份 | 35,100 | 203,580.00 | 0.04 |
| 538 | 688063 | 派能科技 | 4,500 | 202,860.00 | 0.04 |
| 539 | 600528 | 中铁工业 | 27,401 | 202,219.38 | 0.04 |
| 540 | 000823 | 超声电子 | 17,000 | 201,450.00 | 0.04 |
| 541 | 600846 | 同济科技 | 17,700 | 201,426.00 | 0.04 |
| 542 | 603267 | 鸿远电子 | 4,000 | 201,080.00 | 0.04 |
| 543 | 300723 | 一品红 | 4,000 | 200,480.00 | 0.04 |
| 544 | 601098 | 中南传媒 | 15,221 | 199,699.52 | 0.04 |
| 545 | 002081 | 金螳螂 | 58,100 | 199,283.00 | 0.04 |
| 546 | 002032 | 苏泊尔 | 3,800 | 199,082.00 | 0.04 |
| 547 | 002048 | 宁波华翔 | 10,800 | 198,828.00 | 0.04 |
| 548 | 002446 | 盛路通信 | 26,900 | 198,522.00 | 0.04 |
| 549 | 601689 | 拓普集团 | 4,200 | 198,450.00 | 0.04 |
| 550 | 000089 | 深圳机场 | 28,500 | 196,650.00 | 0.04 |
| 551 | 601666 | 平煤股份 | 26,510 | 196,439.10 | 0.04 |
| 552 | 688059 | 华锐精密 | 4,200 | 196,392.00 | 0.04 |
| 553 | 002508 | 老板电器 | 10,300 | 195,803.00 | 0.04 |
| 554 | 600635 | 大众公用 | 50,200 | 195,780.00 | 0.04 |
| 555 | 600566 | 济川药业 | 7,400 | 194,842.00 | 0.04 |
| 556 | 002988 | 豪美新材 | 5,100 | 193,800.00 | 0.04 |
| 557 | 000761 | 本钢板材 | 53,800 | 193,680.00 | 0.04 |
| 558 | 688025 | 杰普特 | 2,700 | 193,050.00 | 0.04 |
| 559 | 301327 | 华宝新能 | 3,740 | 192,086.40 | 0.04 |
| 560 | 002011 | 盾安环境 | 16,500 | 191,400.00 | 0.04 |
| 561 | 601636 | 旗滨集团 | 38,200 | 191,382.00 | 0.04 |
| 562 | 002851 | 麦格米特 | 3,800 | 190,532.00 | 0.04 |
| 563 | 603011 | 合锻智能 | 12,200 | 190,076.00 | 0.04 |
| 564 | 000156 | 华数传媒 | 23,900 | 189,766.00 | 0.04 |
| 565 | 300456 | 赛微电子 | 11,000 | 189,090.00 | 0.04 |
| 566 | 002027 | 分众传媒 | 25,836 | 188,602.80 | 0.04 |
| 567 | 300510 | 金冠股份 | 40,700 | 186,406.00 | 0.04 |
| 568 | 300115 | 长盈精密 | 8,700 | 186,180.00 | 0.04 |
| 569 | 601398 | 工商银行 | 24,486 | 185,848.74 | 0.04 |
| 570 | 600295 | 鄂尔多斯 | 21,300 | 185,523.00 | 0.04 |
| 571 | 600171 | 上海贝岭 | 5,400 | 184,950.00 | 0.04 |
| 572 | 300662 | 科锐国际 | 6,200 | 184,202.00 | 0.04 |
| 573 | 688133 | 泰坦科技 | 8,000 | 184,160.00 | 0.04 |

| | | | | | |
|-----|--------|------|--------|------------|------|
| 574 | 688401 | 路维光电 | 5,300 | 183,910.00 | 0.04 |
| 575 | 600531 | 豫光金铅 | 23,700 | 183,438.00 | 0.04 |
| 576 | 601928 | 凤凰传媒 | 16,400 | 183,188.00 | 0.04 |
| 577 | 688696 | 极米科技 | 1,600 | 182,976.00 | 0.04 |
| 578 | 600246 | 万通发展 | 29,900 | 182,689.00 | 0.04 |
| 579 | 002866 | 传艺科技 | 9,900 | 182,061.00 | 0.04 |
| 580 | 601696 | 中银证券 | 17,000 | 181,730.00 | 0.03 |
| 581 | 688023 | 安恒信息 | 3,200 | 181,568.00 | 0.03 |
| 582 | 300188 | 国投智能 | 13,100 | 180,780.00 | 0.03 |
| 583 | 688548 | 广钢气体 | 18,000 | 180,360.00 | 0.03 |
| 584 | 300757 | 罗博特科 | 1,200 | 179,964.00 | 0.03 |
| 585 | 601665 | 齐鲁银行 | 28,438 | 179,728.16 | 0.03 |
| 586 | 000090 | 天健集团 | 50,300 | 178,062.00 | 0.03 |
| 587 | 300732 | 设研院 | 24,600 | 177,612.00 | 0.03 |
| 588 | 688567 | 孚能科技 | 12,198 | 176,871.00 | 0.03 |
| 589 | 600809 | 山西汾酒 | 1,000 | 176,390.00 | 0.03 |
| 590 | 000657 | 中钨高新 | 14,800 | 175,528.00 | 0.03 |
| 591 | 601799 | 星宇股份 | 1,400 | 175,000.00 | 0.03 |
| 592 | 688525 | 佰维存储 | 2,594 | 174,835.60 | 0.03 |
| 593 | 601886 | 江河集团 | 28,426 | 174,819.90 | 0.03 |
| 594 | 600019 | 宝钢股份 | 26,500 | 174,635.00 | 0.03 |
| 595 | 600557 | 康缘药业 | 11,800 | 174,404.00 | 0.03 |
| 596 | 300406 | 九强生物 | 12,300 | 174,045.00 | 0.03 |
| 597 | 300447 | 全信股份 | 11,100 | 173,937.00 | 0.03 |
| 598 | 688083 | 中望软件 | 2,699 | 173,842.59 | 0.03 |
| 599 | 601288 | 农业银行 | 29,200 | 171,696.00 | 0.03 |
| 600 | 000829 | 天音控股 | 16,800 | 171,528.00 | 0.03 |
| 601 | 600315 | 上海家化 | 8,100 | 170,667.00 | 0.03 |
| 602 | 003816 | 中国广核 | 46,800 | 170,352.00 | 0.03 |
| 603 | 600501 | 航天晨光 | 8,300 | 170,067.00 | 0.03 |
| 604 | 000803 | 山高环能 | 27,600 | 170,016.00 | 0.03 |
| 605 | 688210 | 统联精密 | 7,396 | 168,628.80 | 0.03 |
| 606 | 688660 | 电气风电 | 19,400 | 168,392.00 | 0.03 |
| 607 | 600782 | 新钢股份 | 47,500 | 168,150.00 | 0.03 |
| 608 | 002961 | 瑞达期货 | 8,000 | 168,000.00 | 0.03 |
| 609 | 601918 | 新集能源 | 25,800 | 166,668.00 | 0.03 |
| 610 | 600198 | 大唐电信 | 19,500 | 166,530.00 | 0.03 |
| 611 | 002594 | 比亚迪 | 500 | 165,955.00 | 0.03 |
| 612 | 601006 | 大秦铁路 | 24,700 | 163,020.00 | 0.03 |
| 613 | 300762 | 上海瀚讯 | 7,200 | 162,936.00 | 0.03 |
| 614 | 688066 | 航天宏图 | 8,300 | 162,514.00 | 0.03 |
| 615 | 002063 | 远光软件 | 27,300 | 162,435.00 | 0.03 |
| 616 | 603681 | 永冠新材 | 10,800 | 161,676.00 | 0.03 |

| | | | | | |
|-----|--------|------|--------|------------|------|
| 617 | 601577 | 长沙银行 | 16,263 | 161,654.22 | 0.03 |
| 618 | 600433 | 冠豪高新 | 52,600 | 161,482.00 | 0.03 |
| 619 | 300401 | 花园生物 | 10,600 | 161,226.00 | 0.03 |
| 620 | 300779 | 惠城环保 | 900 | 160,641.00 | 0.03 |
| 621 | 300059 | 东方财富 | 6,900 | 159,597.00 | 0.03 |
| 622 | 002250 | 联化科技 | 14,500 | 159,500.00 | 0.03 |
| 623 | 002378 | 章源钨业 | 20,100 | 158,991.00 | 0.03 |
| 624 | 002818 | 富森美 | 12,700 | 158,496.00 | 0.03 |
| 625 | 605138 | 盛泰集团 | 23,500 | 157,450.00 | 0.03 |
| 626 | 002563 | 森马服饰 | 29,900 | 157,274.00 | 0.03 |
| 627 | 300821 | 东岳硅材 | 20,000 | 157,200.00 | 0.03 |
| 628 | 600887 | 伊利股份 | 5,600 | 156,128.00 | 0.03 |
| 629 | 300973 | 立高食品 | 3,200 | 156,064.00 | 0.03 |
| 630 | 002352 | 顺丰控股 | 3,200 | 156,032.00 | 0.03 |
| 631 | 300049 | 福瑞股份 | 4,800 | 155,664.00 | 0.03 |
| 632 | 601866 | 中远海发 | 63,000 | 155,610.00 | 0.03 |
| 633 | 688041 | 海光信息 | 1,100 | 155,419.00 | 0.03 |
| 634 | 300900 | 广联航空 | 6,400 | 155,328.00 | 0.03 |
| 635 | 001696 | 宗申动力 | 6,900 | 154,905.00 | 0.03 |
| 636 | 688658 | 悦康药业 | 8,131 | 154,814.24 | 0.03 |
| 637 | 300986 | 志特新材 | 12,280 | 154,728.00 | 0.03 |
| 638 | 600229 | 城市传媒 | 21,500 | 153,295.00 | 0.03 |
| 639 | 300219 | 鸿利智汇 | 22,800 | 153,216.00 | 0.03 |
| 640 | 300222 | 科大智能 | 15,000 | 152,850.00 | 0.03 |
| 641 | 600056 | 中国医药 | 14,700 | 151,998.00 | 0.03 |
| 642 | 000813 | 德展健康 | 47,100 | 151,662.00 | 0.03 |
| 643 | 603516 | 淳中科技 | 4,200 | 150,780.00 | 0.03 |
| 644 | 000767 | 晋控电力 | 52,600 | 150,436.00 | 0.03 |
| 645 | 300982 | 苏文电能 | 8,300 | 149,317.00 | 0.03 |
| 646 | 600828 | 茂业商业 | 38,600 | 148,996.00 | 0.03 |
| 647 | 300733 | 西菱动力 | 8,400 | 148,932.00 | 0.03 |
| 648 | 300659 | 中孚信息 | 10,234 | 148,802.36 | 0.03 |
| 649 | 300666 | 江丰电子 | 2,000 | 148,200.00 | 0.03 |
| 650 | 300724 | 捷佳伟创 | 2,728 | 148,130.40 | 0.03 |
| 651 | 300305 | 裕兴股份 | 23,100 | 147,378.00 | 0.03 |
| 652 | 000600 | 建投能源 | 21,200 | 146,492.00 | 0.03 |
| 653 | 300813 | 泰林生物 | 6,800 | 145,588.00 | 0.03 |
| 654 | 601827 | 三峰环境 | 17,300 | 145,320.00 | 0.03 |
| 655 | 002595 | 豪迈科技 | 2,451 | 145,148.22 | 0.03 |
| 656 | 603298 | 杭叉集团 | 6,920 | 144,974.00 | 0.03 |
| 657 | 601318 | 中国平安 | 2,600 | 144,248.00 | 0.03 |
| 658 | 000528 | 柳 工 | 15,000 | 144,150.00 | 0.03 |
| 659 | 002430 | 杭氧股份 | 7,400 | 143,708.00 | 0.03 |

| | | | | | |
|-----|--------|------|--------|------------|------|
| 660 | 002465 | 海格通信 | 10,300 | 143,582.00 | 0.03 |
| 661 | 605136 | 丽人丽妆 | 13,300 | 142,975.00 | 0.03 |
| 662 | 002252 | 上海莱士 | 20,700 | 142,209.00 | 0.03 |
| 663 | 600533 | 栖霞建设 | 56,400 | 142,128.00 | 0.03 |
| 664 | 688301 | 奕瑞科技 | 1,618 | 141,752.98 | 0.03 |
| 665 | 688315 | 诺禾致源 | 10,000 | 141,200.00 | 0.03 |
| 666 | 601311 | 骆驼股份 | 15,600 | 140,868.00 | 0.03 |
| 667 | 000035 | 中国天楹 | 32,800 | 140,712.00 | 0.03 |
| 668 | 300132 | 青松股份 | 23,500 | 140,530.00 | 0.03 |
| 669 | 002600 | 领益智造 | 16,288 | 139,913.92 | 0.03 |
| 670 | 300119 | 瑞普生物 | 7,200 | 139,824.00 | 0.03 |
| 671 | 603659 | 璞泰来 | 7,400 | 138,972.00 | 0.03 |
| 672 | 688297 | 中无人机 | 2,600 | 138,840.00 | 0.03 |
| 673 | 603713 | 密尔克卫 | 2,600 | 138,632.00 | 0.03 |
| 674 | 300296 | 利亚德 | 22,600 | 137,860.00 | 0.03 |
| 675 | 300355 | 蒙草生态 | 32,400 | 137,700.00 | 0.03 |
| 676 | 600188 | 兖矿能源 | 11,300 | 137,521.00 | 0.03 |
| 677 | 600640 | 国脉文化 | 11,300 | 136,956.00 | 0.03 |
| 678 | 300015 | 爱尔眼科 | 10,900 | 136,032.00 | 0.03 |
| 679 | 603755 | 日辰股份 | 5,200 | 135,824.00 | 0.03 |
| 680 | 300705 | 九典制药 | 8,700 | 135,459.00 | 0.03 |
| 681 | 300255 | 常山药业 | 2,900 | 135,169.00 | 0.03 |
| 682 | 002511 | 中顺洁柔 | 20,100 | 135,072.00 | 0.03 |
| 683 | 601702 | 华峰铝业 | 8,500 | 135,065.00 | 0.03 |
| 684 | 688697 | 纽威数控 | 10,100 | 134,734.00 | 0.03 |
| 685 | 601598 | 中国外运 | 27,300 | 134,589.00 | 0.03 |
| 686 | 603788 | 宁波高发 | 8,400 | 133,308.00 | 0.03 |
| 687 | 600507 | 方大特钢 | 30,500 | 132,370.00 | 0.03 |
| 688 | 603728 | 鸣志电器 | 2,300 | 132,181.00 | 0.03 |
| 689 | 000686 | 东北证券 | 17,300 | 131,999.00 | 0.03 |
| 690 | 002664 | 信质集团 | 7,100 | 131,137.00 | 0.03 |
| 691 | 301358 | 湖南裕能 | 4,200 | 130,998.00 | 0.03 |
| 692 | 603501 | 豪威集团 | 1,026 | 130,968.90 | 0.03 |
| 693 | 300806 | 斯迪克 | 7,900 | 130,350.00 | 0.03 |
| 694 | 002756 | 永兴材料 | 4,100 | 130,175.00 | 0.03 |
| 695 | 600985 | 淮北矿业 | 11,472 | 130,092.48 | 0.03 |
| 696 | 600929 | 雪天盐业 | 25,700 | 130,042.00 | 0.03 |
| 697 | 600419 | 天润乳业 | 13,100 | 129,428.00 | 0.02 |
| 698 | 002368 | 太极股份 | 5,500 | 128,810.00 | 0.02 |
| 699 | 600750 | 江中药业 | 5,900 | 128,797.00 | 0.02 |
| 700 | 688221 | 前沿生物 | 12,800 | 128,512.00 | 0.02 |
| 701 | 688372 | 伟测科技 | 2,122 | 128,168.80 | 0.02 |
| 702 | 000807 | 云铝股份 | 8,000 | 127,840.00 | 0.02 |

| | | | | | |
|-----|--------|------|--------|------------|------|
| 703 | 300768 | 迪普科技 | 7,400 | 126,910.00 | 0.02 |
| 704 | 600151 | 航天机电 | 17,400 | 126,846.00 | 0.02 |
| 705 | 603179 | 新泉股份 | 2,700 | 126,819.00 | 0.02 |
| 706 | 300035 | 中科电气 | 7,500 | 126,600.00 | 0.02 |
| 707 | 300643 | 万通智控 | 5,900 | 126,142.00 | 0.02 |
| 708 | 002550 | 千红制药 | 14,900 | 125,160.00 | 0.02 |
| 709 | 002351 | 漫步者 | 9,508 | 124,744.96 | 0.02 |
| 710 | 300409 | 道氏技术 | 7,300 | 123,662.00 | 0.02 |
| 711 | 002673 | 西部证券 | 15,693 | 123,660.84 | 0.02 |
| 712 | 603535 | 嘉诚国际 | 11,600 | 123,424.00 | 0.02 |
| 713 | 688538 | 和辉光电 | 52,500 | 122,850.00 | 0.02 |
| 714 | 688698 | 伟创电气 | 2,600 | 122,720.00 | 0.02 |
| 715 | 300041 | 回天新材 | 13,000 | 122,460.00 | 0.02 |
| 716 | 603987 | 康德莱 | 15,900 | 122,430.00 | 0.02 |
| 717 | 000534 | 万泽股份 | 8,200 | 122,344.00 | 0.02 |
| 718 | 300232 | 洲明科技 | 16,800 | 121,632.00 | 0.02 |
| 719 | 688146 | 中船特气 | 4,200 | 121,422.00 | 0.02 |
| 720 | 600063 | 皖维高新 | 26,500 | 121,370.00 | 0.02 |
| 721 | 002174 | 游族网络 | 10,000 | 121,300.00 | 0.02 |
| 722 | 688371 | 菲沃泰 | 7,300 | 120,888.00 | 0.02 |
| 723 | 601838 | 成都银行 | 6,000 | 120,600.00 | 0.02 |
| 724 | 601999 | 出版传媒 | 17,200 | 120,228.00 | 0.02 |
| 725 | 600108 | 亚盛集团 | 40,600 | 120,176.00 | 0.02 |
| 726 | 000885 | 城发环境 | 9,000 | 119,880.00 | 0.02 |
| 727 | 601607 | 上海医药 | 6,700 | 119,796.00 | 0.02 |
| 728 | 603609 | 禾丰股份 | 14,500 | 119,770.00 | 0.02 |
| 729 | 601166 | 兴业银行 | 5,100 | 119,034.00 | 0.02 |
| 730 | 301060 | 兰卫医学 | 12,300 | 118,695.00 | 0.02 |
| 731 | 300866 | 安克创新 | 1,043 | 118,484.80 | 0.02 |
| 732 | 688281 | 华秦科技 | 1,954 | 118,236.54 | 0.02 |
| 733 | 601229 | 上海银行 | 11,100 | 117,771.00 | 0.02 |
| 734 | 002597 | 金禾实业 | 5,000 | 117,750.00 | 0.02 |
| 735 | 603826 | 坤彩科技 | 6,000 | 117,420.00 | 0.02 |
| 736 | 300358 | 楚天科技 | 15,000 | 117,000.00 | 0.02 |
| 737 | 603039 | 泛微网络 | 2,100 | 116,970.00 | 0.02 |
| 738 | 688381 | 帝奥微 | 5,400 | 116,964.00 | 0.02 |
| 739 | 300415 | 伊之密 | 5,800 | 116,870.00 | 0.02 |
| 740 | 300455 | 航天智装 | 8,100 | 116,640.00 | 0.02 |
| 741 | 300570 | 太辰光 | 1,200 | 115,656.00 | 0.02 |
| 742 | 300769 | 德方纳米 | 3,500 | 115,570.00 | 0.02 |
| 743 | 688200 | 华峰测控 | 800 | 115,360.00 | 0.02 |
| 744 | 002466 | 天齐锂业 | 3,600 | 115,344.00 | 0.02 |
| 745 | 601628 | 中国人寿 | 2,800 | 115,332.00 | 0.02 |

| | | | | | |
|-----|--------|------|--------|------------|------|
| 746 | 600803 | 新奥股份 | 6,100 | 115,290.00 | 0.02 |
| 747 | 600732 | 爱旭股份 | 8,800 | 115,280.00 | 0.02 |
| 748 | 688378 | 奥来德 | 6,840 | 115,254.00 | 0.02 |
| 749 | 688161 | 威高骨科 | 4,300 | 115,197.00 | 0.02 |
| 750 | 000758 | 中色股份 | 22,800 | 114,684.00 | 0.02 |
| 751 | 002475 | 立讯精密 | 3,300 | 114,477.00 | 0.02 |
| 752 | 600251 | 冠农股份 | 15,000 | 114,450.00 | 0.02 |
| 753 | 002967 | 广电计量 | 6,500 | 114,335.00 | 0.02 |
| 754 | 300909 | 汇创达 | 4,300 | 113,563.00 | 0.02 |
| 755 | 600729 | 重庆百货 | 3,800 | 113,354.00 | 0.02 |
| 756 | 300079 | 数码视讯 | 19,300 | 112,905.00 | 0.02 |
| 757 | 600061 | 国投资本 | 15,000 | 112,800.00 | 0.02 |
| 758 | 300134 | 大富科技 | 9,200 | 112,516.00 | 0.02 |
| 759 | 300497 | 富祥药业 | 12,500 | 112,375.00 | 0.02 |
| 760 | 600641 | 万业企业 | 8,089 | 112,275.32 | 0.02 |
| 761 | 688322 | 奥比中光 | 1,900 | 112,119.00 | 0.02 |
| 762 | 002219 | 新里程 | 50,900 | 111,980.00 | 0.02 |
| 763 | 000030 | 富奥股份 | 19,000 | 111,910.00 | 0.02 |
| 764 | 002139 | 拓邦股份 | 8,100 | 111,861.00 | 0.02 |
| 765 | 300647 | 超频三 | 17,200 | 111,284.00 | 0.02 |
| 766 | 688139 | 海尔生物 | 3,600 | 111,204.00 | 0.02 |
| 767 | 300284 | 苏交科 | 12,200 | 111,020.00 | 0.02 |
| 768 | 688369 | 致远互联 | 4,200 | 110,838.00 | 0.02 |
| 769 | 600363 | 联创光电 | 1,900 | 110,827.00 | 0.02 |
| 770 | 688484 | 南芯科技 | 2,800 | 110,740.00 | 0.02 |
| 771 | 000513 | 丽珠集团 | 3,066 | 110,498.64 | 0.02 |
| 772 | 300408 | 三环集团 | 3,300 | 110,220.00 | 0.02 |
| 773 | 002958 | 青农商行 | 30,515 | 110,159.15 | 0.02 |
| 774 | 300346 | 南大光电 | 3,468 | 109,727.52 | 0.02 |
| 775 | 300741 | 华宝股份 | 5,800 | 109,562.00 | 0.02 |
| 776 | 002078 | 太阳纸业 | 8,100 | 109,026.00 | 0.02 |
| 777 | 600738 | 丽尚国潮 | 18,700 | 108,460.00 | 0.02 |
| 778 | 300070 | 碧水源 | 24,100 | 108,450.00 | 0.02 |
| 779 | 300532 | 今天国际 | 8,970 | 108,178.20 | 0.02 |
| 780 | 300981 | 中红医疗 | 9,020 | 107,969.40 | 0.02 |
| 781 | 000690 | 宝新能源 | 23,700 | 107,835.00 | 0.02 |
| 782 | 300684 | 中石科技 | 4,500 | 107,460.00 | 0.02 |
| 783 | 601399 | 国机重装 | 35,800 | 107,400.00 | 0.02 |
| 784 | 601169 | 北京银行 | 15,700 | 107,231.00 | 0.02 |
| 785 | 688308 | 欧科亿 | 5,800 | 107,010.00 | 0.02 |
| 786 | 601009 | 南京银行 | 9,200 | 106,904.00 | 0.02 |
| 787 | 600999 | 招商证券 | 6,000 | 105,540.00 | 0.02 |
| 788 | 601088 | 中国神华 | 2,600 | 105,404.00 | 0.02 |

| | | | | | |
|-----|--------|------|--------|------------|------|
| 789 | 603786 | 科博达 | 1,900 | 105,279.00 | 0.02 |
| 790 | 603199 | 九华旅游 | 2,900 | 105,096.00 | 0.02 |
| 791 | 601990 | 南京证券 | 13,000 | 105,040.00 | 0.02 |
| 792 | 300661 | 圣邦股份 | 1,430 | 104,061.10 | 0.02 |
| 793 | 002681 | 奋达科技 | 15,300 | 103,581.00 | 0.02 |
| 794 | 603429 | 集友股份 | 11,000 | 103,070.00 | 0.02 |
| 795 | 601727 | 上海电气 | 13,900 | 102,721.00 | 0.02 |
| 796 | 002858 | 力盛体育 | 7,700 | 102,564.00 | 0.02 |
| 797 | 002734 | 利民股份 | 5,600 | 102,480.00 | 0.02 |
| 798 | 601328 | 交通银行 | 12,800 | 102,400.00 | 0.02 |
| 799 | 688606 | 奥泰生物 | 1,519 | 102,076.80 | 0.02 |
| 800 | 300693 | 盛弘股份 | 3,400 | 101,864.00 | 0.02 |
| 801 | 688596 | 正帆科技 | 2,995 | 101,590.40 | 0.02 |
| 802 | 601137 | 博威合金 | 5,700 | 101,403.00 | 0.02 |
| 803 | 002080 | 中材科技 | 5,200 | 101,400.00 | 0.02 |
| 804 | 600036 | 招商银行 | 2,200 | 101,090.00 | 0.02 |
| 805 | 601058 | 赛轮轮胎 | 7,700 | 101,024.00 | 0.02 |
| 806 | 002230 | 科大讯飞 | 2,100 | 100,548.00 | 0.02 |
| 807 | 601212 | 白银有色 | 32,100 | 100,473.00 | 0.02 |
| 808 | 688377 | 迪威尔 | 4,200 | 100,254.00 | 0.02 |
| 809 | 601155 | 新城控股 | 7,300 | 99,864.00 | 0.02 |
| 810 | 688007 | 光峰科技 | 6,900 | 99,774.00 | 0.02 |
| 811 | 000708 | 中信特钢 | 8,400 | 98,784.00 | 0.02 |
| 812 | 000975 | 山金国际 | 5,192 | 98,336.48 | 0.02 |
| 813 | 600918 | 中泰证券 | 15,200 | 97,736.00 | 0.02 |
| 814 | 002782 | 可立克 | 7,500 | 97,350.00 | 0.02 |
| 815 | 002853 | 皮阿诺 | 7,100 | 97,341.00 | 0.02 |
| 816 | 600000 | 浦发银行 | 7,000 | 97,160.00 | 0.02 |
| 817 | 601818 | 光大银行 | 23,400 | 97,110.00 | 0.02 |
| 818 | 603296 | 华勤技术 | 1,200 | 96,816.00 | 0.02 |
| 819 | 688327 | 云从科技 | 7,000 | 96,530.00 | 0.02 |
| 820 | 300857 | 协创数据 | 1,120 | 96,387.20 | 0.02 |
| 821 | 603607 | 京华激光 | 3,900 | 95,979.00 | 0.02 |
| 822 | 603508 | 思维列控 | 3,600 | 95,328.00 | 0.02 |
| 823 | 600028 | 中国石化 | 16,900 | 95,316.00 | 0.02 |
| 824 | 688313 | 仕佳光子 | 2,500 | 95,125.00 | 0.02 |
| 825 | 601208 | 东材科技 | 10,000 | 94,800.00 | 0.02 |
| 826 | 300979 | 华利集团 | 1,800 | 94,626.00 | 0.02 |
| 827 | 601998 | 中信银行 | 11,100 | 94,350.00 | 0.02 |
| 828 | 300158 | 振东制药 | 21,400 | 94,160.00 | 0.02 |
| 829 | 300655 | 晶瑞电材 | 9,400 | 94,094.00 | 0.02 |
| 830 | 605333 | 沪光股份 | 3,400 | 93,330.00 | 0.02 |
| 831 | 002421 | 达实智能 | 27,500 | 92,400.00 | 0.02 |

| | | | | | |
|-----|--------|------|--------|-----------|------|
| 832 | 000818 | 航锦科技 | 4,100 | 92,250.00 | 0.02 |
| 833 | 301165 | 锐捷网络 | 1,500 | 92,190.00 | 0.02 |
| 834 | 300168 | 万达信息 | 12,000 | 92,040.00 | 0.02 |
| 835 | 603612 | 索通发展 | 5,000 | 91,900.00 | 0.02 |
| 836 | 300433 | 蓝思科技 | 4,100 | 91,430.00 | 0.02 |
| 837 | 300206 | 理邦仪器 | 7,600 | 91,352.00 | 0.02 |
| 838 | 688690 | 纳微科技 | 4,000 | 91,320.00 | 0.02 |
| 839 | 600660 | 福耀玻璃 | 1,600 | 91,216.00 | 0.02 |
| 840 | 605358 | 立昂微 | 3,900 | 90,870.00 | 0.02 |
| 841 | 300027 | 华谊兄弟 | 33,800 | 90,584.00 | 0.02 |
| 842 | 600941 | 中国移动 | 800 | 90,040.00 | 0.02 |
| 843 | 600180 | 瑞茂通 | 20,200 | 89,688.00 | 0.02 |
| 844 | 603868 | 飞科电器 | 2,500 | 89,675.00 | 0.02 |
| 845 | 000999 | 华润三九 | 2,863 | 89,554.64 | 0.02 |
| 846 | 601061 | 中信金属 | 11,300 | 89,383.00 | 0.02 |
| 847 | 601279 | 英利汽车 | 22,300 | 88,977.00 | 0.02 |
| 848 | 600350 | 山东高速 | 8,300 | 88,478.00 | 0.02 |
| 849 | 600132 | 重庆啤酒 | 1,600 | 88,160.00 | 0.02 |
| 850 | 688126 | 沪硅产业 | 4,700 | 87,984.00 | 0.02 |
| 851 | 000937 | 冀中能源 | 15,300 | 87,975.00 | 0.02 |
| 852 | 688169 | 石头科技 | 560 | 87,668.00 | 0.02 |
| 853 | 300185 | 通裕重工 | 30,600 | 87,516.00 | 0.02 |
| 854 | 600377 | 宁沪高速 | 5,700 | 87,438.00 | 0.02 |
| 855 | 600502 | 安徽建工 | 18,600 | 87,420.00 | 0.02 |
| 856 | 601857 | 中国石油 | 10,200 | 87,210.00 | 0.02 |
| 857 | 300602 | 飞荣达 | 4,100 | 86,961.00 | 0.02 |
| 858 | 600548 | 深高速 | 8,300 | 86,901.00 | 0.02 |
| 859 | 688533 | 上声电子 | 3,226 | 86,876.18 | 0.02 |
| 860 | 601699 | 潞安环能 | 8,200 | 86,510.00 | 0.02 |
| 861 | 688598 | 金博股份 | 3,400 | 86,428.00 | 0.02 |
| 862 | 002045 | 国光电器 | 5,400 | 86,184.00 | 0.02 |
| 863 | 600826 | 兰生股份 | 10,500 | 86,100.00 | 0.02 |
| 864 | 600997 | 开滦股份 | 14,600 | 85,994.00 | 0.02 |
| 865 | 600126 | 杭钢股份 | 9,500 | 85,500.00 | 0.02 |
| 866 | 600562 | 国睿科技 | 2,700 | 85,023.00 | 0.02 |
| 867 | 300624 | 万兴科技 | 1,367 | 84,822.35 | 0.02 |
| 868 | 600583 | 海油工程 | 15,500 | 84,630.00 | 0.02 |
| 869 | 601111 | 中国国航 | 10,700 | 84,423.00 | 0.02 |
| 870 | 600031 | 三一重工 | 4,700 | 84,365.00 | 0.02 |
| 871 | 600332 | 白云山 | 3,200 | 84,352.00 | 0.02 |
| 872 | 600690 | 海尔智家 | 3,400 | 84,252.00 | 0.02 |
| 873 | 601882 | 海天精工 | 4,400 | 84,040.00 | 0.02 |
| 874 | 688375 | 国博电子 | 1,400 | 84,014.00 | 0.02 |

| | | | | | |
|-----|--------|------|--------|-----------|------|
| 875 | 000676 | 智度股份 | 9,200 | 83,904.00 | 0.02 |
| 876 | 002285 | 世联行 | 36,700 | 83,676.00 | 0.02 |
| 877 | 002955 | 鸿合科技 | 3,400 | 83,538.00 | 0.02 |
| 878 | 000958 | 电投产融 | 12,200 | 83,448.00 | 0.02 |
| 879 | 600386 | 北巴传媒 | 18,200 | 83,174.00 | 0.02 |
| 880 | 002777 | 久远银海 | 4,500 | 82,170.00 | 0.02 |
| 881 | 688599 | 天合光能 | 5,622 | 81,687.66 | 0.02 |
| 882 | 600123 | 兰花科创 | 12,500 | 81,500.00 | 0.02 |
| 883 | 002690 | 美亚光电 | 4,800 | 80,976.00 | 0.02 |
| 884 | 601658 | 邮储银行 | 14,800 | 80,956.00 | 0.02 |
| 885 | 300873 | 海晨股份 | 4,000 | 80,760.00 | 0.02 |
| 886 | 603383 | 顶点软件 | 1,900 | 80,560.00 | 0.02 |
| 887 | 002396 | 星网锐捷 | 3,588 | 80,550.60 | 0.02 |
| 888 | 688630 | 芯碁微装 | 1,000 | 79,370.00 | 0.02 |
| 889 | 603330 | 天洋新材 | 11,700 | 79,326.00 | 0.02 |
| 890 | 002881 | 美格智能 | 1,700 | 78,880.00 | 0.02 |
| 891 | 000157 | 中联重科 | 10,900 | 78,807.00 | 0.02 |
| 892 | 000712 | 锦龙股份 | 6,000 | 78,780.00 | 0.02 |
| 893 | 600331 | 宏达股份 | 9,000 | 78,570.00 | 0.02 |
| 894 | 600183 | 生益科技 | 2,600 | 78,390.00 | 0.02 |
| 895 | 600395 | 盘江股份 | 16,400 | 77,572.00 | 0.01 |
| 896 | 300765 | 新诺威 | 1,500 | 77,535.00 | 0.01 |
| 897 | 002544 | 普天科技 | 3,300 | 77,385.00 | 0.01 |
| 898 | 688187 | 时代电气 | 1,800 | 76,770.00 | 0.01 |
| 899 | 300751 | 迈为股份 | 1,100 | 76,516.00 | 0.01 |
| 900 | 600489 | 中金黄金 | 5,200 | 76,076.00 | 0.01 |
| 901 | 688197 | 首药控股 | 2,100 | 76,020.00 | 0.01 |
| 902 | 300682 | 朗新集团 | 3,226 | 75,811.00 | 0.01 |
| 903 | 000739 | 普洛药业 | 5,400 | 75,600.00 | 0.01 |
| 904 | 688288 | 鸿泉物联 | 2,600 | 75,426.00 | 0.01 |
| 905 | 000338 | 潍柴动力 | 4,900 | 75,362.00 | 0.01 |
| 906 | 600120 | 浙江东方 | 12,400 | 75,020.00 | 0.01 |
| 907 | 002701 | 奥瑞金 | 12,600 | 74,970.00 | 0.01 |
| 908 | 601668 | 中国建筑 | 12,900 | 74,433.00 | 0.01 |
| 909 | 601077 | 渝农商行 | 10,393 | 74,206.02 | 0.01 |
| 910 | 000682 | 东方电子 | 7,200 | 73,728.00 | 0.01 |
| 911 | 300548 | 长芯博创 | 1,100 | 73,447.00 | 0.01 |
| 912 | 000031 | 大悦城 | 27,700 | 73,405.00 | 0.01 |
| 913 | 600481 | 双良节能 | 15,198 | 73,254.36 | 0.01 |
| 914 | 002195 | 岩山科技 | 12,989 | 73,128.07 | 0.01 |
| 915 | 600585 | 海螺水泥 | 3,400 | 72,998.00 | 0.01 |
| 916 | 600814 | 杭州解百 | 9,300 | 72,447.00 | 0.01 |
| 917 | 601101 | 昊华能源 | 10,000 | 72,400.00 | 0.01 |

| | | | | | |
|-----|--------|-------|--------|-----------|------|
| 918 | 688678 | 福立旺 | 3,800 | 72,352.00 | 0.01 |
| 919 | 600595 | 中孚实业 | 16,400 | 71,832.00 | 0.01 |
| 920 | 300136 | 信维通信 | 3,200 | 71,680.00 | 0.01 |
| 921 | 002268 | 电科网安 | 3,900 | 71,331.00 | 0.01 |
| 922 | 000977 | 浪潮信息 | 1,400 | 71,232.00 | 0.01 |
| 923 | 002649 | 博彦科技 | 4,900 | 71,197.00 | 0.01 |
| 924 | 001283 | 豪鹏科技 | 1,300 | 70,785.00 | 0.01 |
| 924 | 600775 | 南京熊猫 | 6,500 | 70,785.00 | 0.01 |
| 925 | 300088 | 长信科技 | 11,800 | 70,328.00 | 0.01 |
| 926 | 688621 | 阳光诺和 | 1,400 | 69,846.00 | 0.01 |
| 927 | 688085 | 三友医疗 | 3,600 | 69,228.00 | 0.01 |
| 928 | 603936 | 博敏电子 | 7,300 | 68,839.00 | 0.01 |
| 929 | 600728 | 佳都科技 | 12,600 | 68,670.00 | 0.01 |
| 930 | 688359 | 三孚新科 | 1,300 | 68,562.00 | 0.01 |
| 931 | 002315 | 焦点科技 | 1,500 | 68,535.00 | 0.01 |
| 932 | 000568 | 泸州老窖 | 600 | 68,040.00 | 0.01 |
| 933 | 601898 | 中煤能源 | 6,200 | 67,828.00 | 0.01 |
| 934 | 603966 | 法兰泰克 | 7,300 | 67,744.00 | 0.01 |
| 935 | 002829 | 星网宇达 | 3,100 | 67,642.00 | 0.01 |
| 936 | 002019 | 亿帆医药 | 5,200 | 67,548.00 | 0.01 |
| 937 | 603392 | 万泰生物 | 1,100 | 67,100.00 | 0.01 |
| 938 | 300105 | 龙源技术 | 8,700 | 67,077.00 | 0.01 |
| 939 | 000402 | 金融街 | 23,700 | 66,834.00 | 0.01 |
| 940 | 002687 | 乔治白 | 14,400 | 66,816.00 | 0.01 |
| 941 | 002423 | 中粮资本 | 5,400 | 66,042.00 | 0.01 |
| 942 | 000935 | 四川双马 | 3,600 | 65,592.00 | 0.01 |
| 943 | 300374 | 中铁装配 | 4,100 | 65,190.00 | 0.01 |
| 944 | 000831 | 中国稀土 | 1,800 | 65,016.00 | 0.01 |
| 945 | 688207 | 格灵深瞳 | 4,300 | 64,930.00 | 0.01 |
| 946 | 300925 | 法本信息 | 2,576 | 64,863.68 | 0.01 |
| 947 | 605111 | 新洁能 | 2,100 | 64,554.00 | 0.01 |
| 948 | 600446 | 金证股份 | 3,400 | 64,498.00 | 0.01 |
| 949 | 002515 | 金字火腿 | 11,000 | 64,460.00 | 0.01 |
| 950 | 000069 | 华侨城 A | 28,500 | 64,125.00 | 0.01 |
| 951 | 688775 | 影石创新 | 507 | 62,949.12 | 0.01 |
| 952 | 600894 | 广日股份 | 6,000 | 62,940.00 | 0.01 |
| 953 | 605499 | 东鹏饮料 | 200 | 62,810.00 | 0.01 |
| 954 | 603927 | 中科软 | 3,200 | 61,888.00 | 0.01 |
| 955 | 002568 | 百润股份 | 2,400 | 61,464.00 | 0.01 |
| 956 | 600027 | 华电国际 | 11,000 | 60,170.00 | 0.01 |
| 957 | 002434 | 万里扬 | 8,200 | 60,106.00 | 0.01 |
| 958 | 300266 | 兴源环境 | 20,500 | 59,860.00 | 0.01 |
| 959 | 688116 | 天奈科技 | 1,300 | 59,501.00 | 0.01 |

| | | | | | |
|------|--------|------|--------|-----------|------|
| 960 | 600060 | 海信视像 | 2,557 | 58,862.14 | 0.01 |
| 961 | 601096 | 宏盛华源 | 14,100 | 58,374.00 | 0.01 |
| 962 | 001289 | 龙源电力 | 3,600 | 58,248.00 | 0.01 |
| 963 | 000333 | 美的集团 | 800 | 57,760.00 | 0.01 |
| 964 | 600584 | 长电科技 | 1,700 | 57,273.00 | 0.01 |
| 965 | 603568 | 伟明环保 | 3,000 | 57,240.00 | 0.01 |
| 966 | 603678 | 火炬电子 | 1,500 | 57,045.00 | 0.01 |
| 967 | 600588 | 用友网络 | 4,200 | 56,154.00 | 0.01 |
| 968 | 600415 | 小商品城 | 2,700 | 55,836.00 | 0.01 |
| 969 | 600115 | 中国东航 | 13,800 | 55,614.00 | 0.01 |
| 969 | 600346 | 恒力石化 | 3,900 | 55,614.00 | 0.01 |
| 970 | 002286 | 保龄宝 | 4,900 | 55,517.00 | 0.01 |
| 971 | 002405 | 四维图新 | 6,500 | 55,510.00 | 0.01 |
| 972 | 000301 | 东方盛虹 | 6,600 | 54,978.00 | 0.01 |
| 973 | 300443 | 金雷股份 | 2,400 | 54,240.00 | 0.01 |
| 974 | 300274 | 阳光电源 | 800 | 54,216.00 | 0.01 |
| 975 | 002416 | 爱施德 | 4,500 | 54,090.00 | 0.01 |
| 976 | 601127 | 赛力斯 | 400 | 53,728.00 | 0.01 |
| 977 | 002283 | 天润工业 | 9,000 | 53,640.00 | 0.01 |
| 978 | 688326 | 经纬恒润 | 600 | 53,544.00 | 0.01 |
| 979 | 600025 | 华能水电 | 5,600 | 53,480.00 | 0.01 |
| 980 | 000401 | 冀东水泥 | 12,100 | 52,998.00 | 0.01 |
| 981 | 001965 | 招商公路 | 4,400 | 52,800.00 | 0.01 |
| 982 | 000419 | 通程控股 | 9,200 | 52,348.00 | 0.01 |
| 983 | 000893 | 亚钾国际 | 1,734 | 52,262.76 | 0.01 |
| 984 | 603040 | 新坐标 | 1,300 | 52,221.00 | 0.01 |
| 985 | 603878 | 武进不锈 | 9,600 | 52,032.00 | 0.01 |
| 986 | 002372 | 伟星新材 | 5,000 | 51,800.00 | 0.01 |
| 987 | 603882 | 金域医学 | 1,800 | 51,408.00 | 0.01 |
| 988 | 601988 | 中国银行 | 9,100 | 51,142.00 | 0.01 |
| 989 | 603833 | 欧派家居 | 900 | 50,805.00 | 0.01 |
| 990 | 300529 | 健帆生物 | 2,354 | 50,775.78 | 0.01 |
| 991 | 300423 | 昇辉科技 | 7,200 | 50,688.00 | 0.01 |
| 992 | 600996 | 贵广网络 | 6,000 | 50,040.00 | 0.01 |
| 993 | 688499 | 利元亨 | 1,200 | 49,932.00 | 0.01 |
| 994 | 601298 | 青岛港 | 5,700 | 49,533.00 | 0.01 |
| 995 | 688261 | 东微半导 | 1,200 | 49,500.00 | 0.01 |
| 996 | 301030 | 仕净科技 | 2,800 | 49,140.00 | 0.01 |
| 997 | 600970 | 中材国际 | 5,600 | 48,048.00 | 0.01 |
| 998 | 002938 | 鹏鼎控股 | 1,500 | 48,045.00 | 0.01 |
| 999 | 300776 | 帝尔激光 | 900 | 47,889.00 | 0.01 |
| 1000 | 002191 | 劲嘉股份 | 11,700 | 47,736.00 | 0.01 |
| 1001 | 688561 | 奇安信 | 1,400 | 47,572.00 | 0.01 |

| | | | | | |
|------|--------|-------|--------|-----------|------|
| 1002 | 688097 | 博众精工 | 1,700 | 47,447.00 | 0.01 |
| 1003 | 301348 | 蓝箭电子 | 2,000 | 47,060.00 | 0.01 |
| 1004 | 301122 | 采纳股份 | 2,200 | 46,992.00 | 0.01 |
| 1005 | 600961 | 株冶集团 | 4,200 | 46,956.00 | 0.01 |
| 1006 | 605366 | 宏柏新材 | 7,500 | 46,950.00 | 0.01 |
| 1007 | 002311 | 海大集团 | 800 | 46,872.00 | 0.01 |
| 1008 | 688033 | 天宜新材 | 7,300 | 46,793.00 | 0.01 |
| 1009 | 688411 | 海博思创 | 560 | 46,754.40 | 0.01 |
| 1010 | 601825 | 沪农商行 | 4,800 | 46,560.00 | 0.01 |
| 1011 | 002330 | 得利斯 | 10,100 | 46,258.00 | 0.01 |
| 1012 | 600549 | 厦门钨业 | 2,200 | 46,024.00 | 0.01 |
| 1013 | 600754 | 锦江酒店 | 2,049 | 45,979.56 | 0.01 |
| 1014 | 002949 | 华阳国际 | 3,400 | 45,832.00 | 0.01 |
| 1015 | 601066 | 中信建投 | 1,900 | 45,695.00 | 0.01 |
| 1016 | 600872 | 中炬高新 | 2,400 | 45,600.00 | 0.01 |
| 1017 | 600612 | 老凤祥 | 900 | 44,775.00 | 0.01 |
| 1018 | 603866 | 桃李面包 | 8,200 | 44,280.00 | 0.01 |
| 1019 | 002371 | 北方华创 | 100 | 44,221.00 | 0.01 |
| 1020 | 002428 | 云南锗业 | 2,200 | 43,780.00 | 0.01 |
| 1021 | 300559 | 佳发教育 | 3,700 | 43,660.00 | 0.01 |
| 1022 | 603113 | 金能科技 | 6,300 | 43,659.00 | 0.01 |
| 1023 | 688717 | 艾罗能源 | 800 | 43,064.00 | 0.01 |
| 1024 | 002131 | 利欧股份 | 12,200 | 42,700.00 | 0.01 |
| 1025 | 688168 | 安博通 | 600 | 42,522.00 | 0.01 |
| 1026 | 300229 | 拓尔思 | 2,300 | 42,412.00 | 0.01 |
| 1027 | 603527 | 众源新材 | 3,900 | 42,393.00 | 0.01 |
| 1028 | 002540 | 亚太科技 | 7,263 | 42,343.29 | 0.01 |
| 1029 | 001213 | 中铁特货 | 10,400 | 42,224.00 | 0.01 |
| 1030 | 000888 | 峨眉山 A | 3,000 | 42,180.00 | 0.01 |
| 1031 | 301367 | 瑞迈特 | 500 | 42,050.00 | 0.01 |
| 1032 | 300203 | 聚光科技 | 1,900 | 42,047.00 | 0.01 |
| 1033 | 688536 | 思瑞浦 | 300 | 41,616.00 | 0.01 |
| 1034 | 300785 | 值得买 | 1,300 | 41,379.00 | 0.01 |
| 1035 | 688050 | 爱博医疗 | 600 | 41,310.00 | 0.01 |
| 1036 | 601868 | 中国能建 | 18,500 | 41,255.00 | 0.01 |
| 1037 | 000404 | 长虹华意 | 5,750 | 40,825.00 | 0.01 |
| 1038 | 001338 | 永顺泰 | 3,400 | 40,528.00 | 0.01 |
| 1039 | 601611 | 中国核建 | 4,400 | 40,436.00 | 0.01 |
| 1040 | 002390 | 信邦制药 | 11,600 | 40,368.00 | 0.01 |
| 1041 | 002003 | 伟星股份 | 3,700 | 40,367.00 | 0.01 |
| 1042 | 000596 | 古井贡酒 | 300 | 39,945.00 | 0.01 |
| 1043 | 002588 | 史丹利 | 4,500 | 39,645.00 | 0.01 |
| 1044 | 600039 | 四川路桥 | 4,000 | 39,600.00 | 0.01 |

| | | | | | |
|------|--------|------|-------|-----------|------|
| 1045 | 600479 | 千金药业 | 3,800 | 39,520.00 | 0.01 |
| 1046 | 300598 | 诚迈科技 | 900 | 38,295.00 | 0.01 |
| 1047 | 300870 | 欧陆通 | 300 | 37,950.00 | 0.01 |
| 1048 | 002714 | 牧原股份 | 900 | 37,809.00 | 0.01 |
| 1049 | 002149 | 西部材料 | 1,900 | 37,715.00 | 0.01 |
| 1050 | 688349 | 三一重能 | 1,500 | 37,410.00 | 0.01 |
| 1051 | 000997 | 新大陆 | 1,152 | 37,301.76 | 0.01 |
| 1052 | 688279 | 峰岬科技 | 200 | 37,100.00 | 0.01 |
| 1053 | 003016 | 欣贺股份 | 4,900 | 36,750.00 | 0.01 |
| 1054 | 002234 | 民和股份 | 4,500 | 36,675.00 | 0.01 |
| 1055 | 600348 | 华阳股份 | 5,400 | 35,964.00 | 0.01 |
| 1056 | 300898 | 熊猫乳品 | 1,300 | 35,789.00 | 0.01 |
| 1057 | 301035 | 润丰股份 | 600 | 35,604.00 | 0.01 |
| 1058 | 002237 | 恒邦股份 | 3,006 | 35,470.80 | 0.01 |
| 1059 | 301263 | 泰恩康 | 1,000 | 35,390.00 | 0.01 |
| 1060 | 002533 | 金杯电工 | 3,628 | 35,336.72 | 0.01 |
| 1061 | 688521 | 芯原股份 | 364 | 35,126.00 | 0.01 |
| 1062 | 600391 | 航发科技 | 1,200 | 35,040.00 | 0.01 |
| 1063 | 603885 | 吉祥航空 | 2,600 | 35,022.00 | 0.01 |
| 1064 | 300676 | 华大基因 | 700 | 34,839.00 | 0.01 |
| 1065 | 603665 | 康隆达 | 1,400 | 34,692.00 | 0.01 |
| 1066 | 600773 | 西藏城投 | 3,400 | 34,204.00 | 0.01 |
| 1067 | 603299 | 苏盐井神 | 3,600 | 34,092.00 | 0.01 |
| 1068 | 603519 | 立霸股份 | 2,800 | 34,048.00 | 0.01 |
| 1069 | 688121 | 卓然股份 | 2,800 | 33,824.00 | 0.01 |
| 1070 | 603530 | 神马电力 | 1,300 | 33,696.00 | 0.01 |
| 1071 | 600597 | 光明乳业 | 4,000 | 33,640.00 | 0.01 |
| 1072 | 300072 | 海新能科 | 9,500 | 33,535.00 | 0.01 |
| 1073 | 002541 | 鸿路钢构 | 2,000 | 33,480.00 | 0.01 |
| 1074 | 300080 | 易成新能 | 8,000 | 33,440.00 | 0.01 |
| 1075 | 300146 | 汤臣倍健 | 2,966 | 33,337.84 | 0.01 |
| 1076 | 600100 | 同方股份 | 4,600 | 33,304.00 | 0.01 |
| 1077 | 301216 | 万凯新材 | 2,600 | 32,422.00 | 0.01 |
| 1078 | 002154 | 报喜鸟 | 8,600 | 32,336.00 | 0.01 |
| 1079 | 002096 | 易普力 | 2,600 | 32,266.00 | 0.01 |
| 1080 | 600511 | 国药股份 | 1,100 | 32,076.00 | 0.01 |
| 1081 | 600827 | 百联股份 | 3,500 | 31,990.00 | 0.01 |
| 1082 | 002867 | 周大生 | 2,400 | 31,632.00 | 0.01 |
| 1083 | 600673 | 东阳光 | 2,700 | 31,401.00 | 0.01 |
| 1084 | 300122 | 智飞生物 | 1,600 | 31,344.00 | 0.01 |
| 1085 | 000498 | 山东路桥 | 5,300 | 31,164.00 | 0.01 |
| 1086 | 600020 | 中原高速 | 6,500 | 31,070.00 | 0.01 |
| 1087 | 688005 | 容百科技 | 1,384 | 30,890.88 | 0.01 |

| | | | | | |
|------|--------|------|--------|-----------|------|
| 1088 | 688127 | 蓝特光学 | 1,200 | 30,852.00 | 0.01 |
| 1089 | 300390 | 天华新能 | 1,616 | 30,817.12 | 0.01 |
| 1090 | 000898 | 鞍钢股份 | 13,100 | 30,392.00 | 0.01 |
| 1091 | 603081 | 大丰实业 | 2,800 | 30,296.00 | 0.01 |
| 1092 | 688772 | 珠海冠宇 | 2,120 | 30,294.80 | 0.01 |
| 1093 | 601326 | 秦港股份 | 9,100 | 29,393.00 | 0.01 |
| 1094 | 000902 | 新洋丰 | 2,100 | 29,043.00 | 0.01 |
| 1095 | 601020 | 华钰矿业 | 1,600 | 28,928.00 | 0.01 |
| 1096 | 002755 | 奥赛康 | 1,800 | 28,764.00 | 0.01 |
| 1097 | 002869 | 金溢科技 | 1,200 | 28,716.00 | 0.01 |
| 1098 | 300590 | 移为通信 | 2,200 | 28,622.00 | 0.01 |
| 1099 | 002946 | 新乳业 | 1,500 | 28,155.00 | 0.01 |
| 1100 | 002261 | 拓维信息 | 900 | 27,855.00 | 0.01 |
| 1101 | 300014 | 亿纬锂能 | 600 | 27,486.00 | 0.01 |
| 1102 | 688515 | 裕太微 | 300 | 27,480.00 | 0.01 |
| 1103 | 600400 | 红豆股份 | 12,000 | 27,360.00 | 0.01 |
| 1104 | 603197 | 保隆科技 | 700 | 27,349.00 | 0.01 |
| 1105 | 000928 | 中钢国际 | 4,285 | 26,909.80 | 0.01 |
| 1106 | 300772 | 运达股份 | 2,085 | 26,854.80 | 0.01 |
| 1107 | 002453 | 华软科技 | 4,400 | 26,840.00 | 0.01 |
| 1108 | 002233 | 塔牌集团 | 3,600 | 26,640.00 | 0.01 |
| 1109 | 600850 | 电科数字 | 1,100 | 26,609.00 | 0.01 |
| 1110 | 600259 | 广晟有色 | 500 | 26,560.00 | 0.01 |
| 1111 | 300403 | 汉字集团 | 1,700 | 25,823.00 | 0.00 |
| 1112 | 600550 | 保变电气 | 3,000 | 25,800.00 | 0.00 |
| 1113 | 603236 | 移远通信 | 300 | 25,740.00 | 0.00 |
| 1114 | 603589 | 口子窖 | 737 | 25,647.60 | 0.00 |
| 1115 | 002439 | 启明星辰 | 1,600 | 25,584.00 | 0.00 |
| 1116 | 300996 | 普联软件 | 1,700 | 25,551.00 | 0.00 |
| 1117 | 002042 | 华孚时尚 | 5,600 | 25,536.00 | 0.00 |
| 1118 | 003022 | 联泓新科 | 1,600 | 25,328.00 | 0.00 |
| 1119 | 300487 | 蓝晓科技 | 500 | 25,150.00 | 0.00 |
| 1120 | 000049 | 德赛电池 | 1,100 | 25,036.00 | 0.00 |
| 1121 | 300475 | 香农芯创 | 700 | 24,941.00 | 0.00 |
| 1122 | 002291 | 遥望科技 | 3,800 | 24,814.00 | 0.00 |
| 1123 | 601888 | 中国中免 | 400 | 24,388.00 | 0.00 |
| 1124 | 002152 | 广电运通 | 1,800 | 24,192.00 | 0.00 |
| 1125 | 688262 | 国芯科技 | 900 | 24,003.00 | 0.00 |
| 1126 | 301458 | 钧崴电子 | 701 | 23,911.11 | 0.00 |
| 1127 | 300748 | 金力永磁 | 1,000 | 23,840.00 | 0.00 |
| 1128 | 600098 | 广州发展 | 3,800 | 23,750.00 | 0.00 |
| 1129 | 002249 | 大洋电机 | 3,600 | 23,688.00 | 0.00 |
| 1130 | 000521 | 长虹美菱 | 3,400 | 23,596.00 | 0.00 |

| | | | | | |
|------|--------|------|-------|-----------|------|
| 1131 | 600835 | 上海机电 | 1,100 | 23,375.00 | 0.00 |
| 1132 | 300595 | 欧普康视 | 1,500 | 22,905.00 | 0.00 |
| 1133 | 603871 | 嘉友国际 | 2,100 | 22,575.00 | 0.00 |
| 1134 | 301275 | 汉朔科技 | 397 | 22,307.43 | 0.00 |
| 1135 | 601881 | 中国银河 | 1,300 | 22,295.00 | 0.00 |
| 1136 | 688768 | 容知日新 | 500 | 22,195.00 | 0.00 |
| 1137 | 300183 | 东软载波 | 1,300 | 21,853.00 | 0.00 |
| 1138 | 300629 | 新劲刚 | 1,000 | 21,690.00 | 0.00 |
| 1139 | 600521 | 华海药业 | 1,163 | 21,666.69 | 0.00 |
| 1140 | 600956 | 新天绿能 | 2,800 | 21,616.00 | 0.00 |
| 1141 | 600713 | 南京医药 | 4,200 | 21,252.00 | 0.00 |
| 1142 | 600184 | 光电股份 | 1,200 | 21,072.00 | 0.00 |
| 1143 | 300696 | 爱乐达 | 927 | 20,931.66 | 0.00 |
| 1144 | 002608 | 江苏国信 | 2,847 | 20,868.51 | 0.00 |
| 1145 | 600600 | 青岛啤酒 | 300 | 20,838.00 | 0.00 |
| 1146 | 600633 | 浙数文化 | 1,500 | 20,760.00 | 0.00 |
| 1147 | 002567 | 唐人神 | 4,300 | 20,468.00 | 0.00 |
| 1148 | 601877 | 正泰电器 | 895 | 20,289.65 | 0.00 |
| 1149 | 688268 | 华特气体 | 400 | 20,148.00 | 0.00 |
| 1150 | 600577 | 精达股份 | 2,700 | 20,088.00 | 0.00 |
| 1151 | 002301 | 齐心集团 | 2,817 | 20,085.21 | 0.00 |
| 1152 | 603198 | 迎驾贡酒 | 500 | 19,715.00 | 0.00 |
| 1153 | 300413 | 芒果超媒 | 900 | 19,638.00 | 0.00 |
| 1154 | 300124 | 汇川技术 | 300 | 19,371.00 | 0.00 |
| 1155 | 002221 | 东华能源 | 2,000 | 19,320.00 | 0.00 |
| 1156 | 300261 | 雅本化学 | 2,700 | 19,305.00 | 0.00 |
| 1157 | 600217 | 中再资环 | 4,300 | 19,264.00 | 0.00 |
| 1158 | 300130 | 新国都 | 534 | 18,973.02 | 0.00 |
| 1159 | 002478 | 常宝股份 | 3,600 | 18,900.00 | 0.00 |
| 1160 | 002765 | 蓝黛科技 | 1,400 | 18,746.00 | 0.00 |
| 1161 | 600995 | 南网储能 | 1,900 | 18,582.00 | 0.00 |
| 1162 | 688190 | 云路股份 | 200 | 18,512.00 | 0.00 |
| 1163 | 603799 | 华友钴业 | 500 | 18,510.00 | 0.00 |
| 1164 | 300118 | 东方日升 | 1,929 | 18,479.82 | 0.00 |
| 1165 | 002997 | 瑞鹄模具 | 500 | 18,425.00 | 0.00 |
| 1166 | 600875 | 东方电气 | 1,100 | 18,414.00 | 0.00 |
| 1167 | 688110 | 东芯股份 | 600 | 18,396.00 | 0.00 |
| 1168 | 600032 | 浙江新能 | 2,400 | 18,144.00 | 0.00 |
| 1169 | 688583 | 思看科技 | 227 | 18,087.36 | 0.00 |
| 1170 | 002957 | 科瑞技术 | 1,100 | 18,084.00 | 0.00 |
| 1171 | 600033 | 福建高速 | 5,100 | 18,054.00 | 0.00 |
| 1172 | 003026 | 中晶科技 | 500 | 17,995.00 | 0.00 |
| 1173 | 601618 | 中国中冶 | 6,000 | 17,880.00 | 0.00 |

| | | | | | |
|------|--------|------|-------|-----------|------|
| 1174 | 600741 | 华域汽车 | 1,009 | 17,808.85 | 0.00 |
| 1175 | 688981 | 中芯国际 | 200 | 17,634.00 | 0.00 |
| 1176 | 600760 | 中航沈飞 | 300 | 17,586.00 | 0.00 |
| 1177 | 002293 | 罗莱生活 | 2,000 | 17,480.00 | 0.00 |
| 1178 | 300893 | 松原安全 | 700 | 17,164.00 | 0.00 |
| 1179 | 301678 | 新恒汇 | 382 | 17,014.28 | 0.00 |
| 1180 | 601377 | 兴业证券 | 2,707 | 16,756.33 | 0.00 |
| 1181 | 601778 | 晶科科技 | 5,600 | 16,632.00 | 0.00 |
| 1182 | 688205 | 德科立 | 260 | 16,299.40 | 0.00 |
| 1183 | 300316 | 晶盛机电 | 600 | 16,290.00 | 0.00 |
| 1184 | 603931 | 格林达 | 600 | 15,972.00 | 0.00 |
| 1185 | 002702 | 海欣食品 | 3,800 | 15,884.00 | 0.00 |
| 1186 | 301501 | 恒鑫生活 | 350 | 15,827.00 | 0.00 |
| 1187 | 300767 | 震安科技 | 1,200 | 15,636.00 | 0.00 |
| 1188 | 688677 | 海泰新光 | 400 | 15,604.00 | 0.00 |
| 1189 | 688201 | 信安世纪 | 1,200 | 15,540.00 | 0.00 |
| 1190 | 000923 | 河钢资源 | 1,100 | 15,224.00 | 0.00 |
| 1191 | 688020 | 方邦股份 | 400 | 15,148.00 | 0.00 |
| 1192 | 603466 | 风语筑 | 1,500 | 15,135.00 | 0.00 |
| 1193 | 600967 | 内蒙一机 | 758 | 14,667.30 | 0.00 |
| 1194 | 001301 | 尚太科技 | 300 | 14,628.00 | 0.00 |
| 1195 | 688267 | 中触媒 | 500 | 14,390.00 | 0.00 |
| 1196 | 301155 | 海力风电 | 200 | 14,380.00 | 0.00 |
| 1197 | 600160 | 巨化股份 | 500 | 14,340.00 | 0.00 |
| 1198 | 603051 | 鹿山新材 | 500 | 14,240.00 | 0.00 |
| 1199 | 600780 | 通宝能源 | 2,400 | 14,232.00 | 0.00 |
| 1200 | 301479 | 弘景光电 | 182 | 14,172.34 | 0.00 |
| 1201 | 603108 | 润达医疗 | 800 | 14,128.00 | 0.00 |
| 1202 | 688757 | 胜科纳米 | 536 | 13,903.84 | 0.00 |
| 1203 | 600012 | 皖通高速 | 800 | 13,584.00 | 0.00 |
| 1204 | 000983 | 山西焦煤 | 2,100 | 13,440.00 | 0.00 |
| 1205 | 300928 | 华安鑫创 | 400 | 13,380.00 | 0.00 |
| 1206 | 300533 | 冰川网络 | 400 | 13,364.00 | 0.00 |
| 1207 | 688758 | 赛分科技 | 777 | 13,185.69 | 0.00 |
| 1208 | 601139 | 深圳燃气 | 2,063 | 13,120.68 | 0.00 |
| 1209 | 603049 | 中策橡胶 | 288 | 12,340.80 | 0.00 |
| 1210 | 603072 | 天和磁材 | 226 | 12,305.70 | 0.00 |
| 1211 | 603638 | 艾迪精密 | 700 | 12,243.00 | 0.00 |
| 1212 | 688275 | 万润新能 | 300 | 12,165.00 | 0.00 |
| 1213 | 603368 | 柳药集团 | 714 | 12,073.74 | 0.00 |
| 1214 | 002831 | 裕同科技 | 510 | 11,944.20 | 0.00 |
| 1215 | 301662 | 宏工科技 | 143 | 11,797.50 | 0.00 |
| 1216 | 600977 | 中国电影 | 1,100 | 11,792.00 | 0.00 |

| | | | | | |
|------|--------|-------|-------|-----------|------|
| 1217 | 600848 | 上海临港 | 1,300 | 11,791.00 | 0.00 |
| 1218 | 002010 | 传化智联 | 2,100 | 11,718.00 | 0.00 |
| 1219 | 301601 | 惠通科技 | 342 | 11,576.70 | 0.00 |
| 1220 | 603456 | 九洲药业 | 760 | 11,559.60 | 0.00 |
| 1221 | 600176 | 中国巨石 | 1,000 | 11,400.00 | 0.00 |
| 1222 | 000420 | 吉林化纤 | 2,900 | 11,310.00 | 0.00 |
| 1223 | 000029 | 深深房 A | 600 | 11,292.00 | 0.00 |
| 1224 | 600990 | 四创电子 | 400 | 11,216.00 | 0.00 |
| 1225 | 605589 | 圣泉集团 | 400 | 11,100.00 | 0.00 |
| 1226 | 601801 | 皖新传媒 | 1,600 | 10,928.00 | 0.00 |
| 1227 | 600435 | 北方导航 | 700 | 10,913.00 | 0.00 |
| 1228 | 002933 | 新兴装备 | 300 | 10,716.00 | 0.00 |
| 1229 | 600071 | 凤凰光学 | 500 | 10,680.00 | 0.00 |
| 1230 | 688355 | 明志科技 | 600 | 10,542.00 | 0.00 |
| 1231 | 600755 | 厦门国贸 | 1,700 | 10,285.00 | 0.00 |
| 1232 | 001356 | 富岭股份 | 709 | 10,237.96 | 0.00 |
| 1233 | 301658 | 首航新能 | 437 | 10,042.26 | 0.00 |
| 1234 | 300031 | 宝通科技 | 400 | 10,012.00 | 0.00 |
| 1235 | 603202 | 天有为 | 110 | 9,972.60 | 0.00 |
| 1236 | 000063 | 中兴通讯 | 300 | 9,747.00 | 0.00 |
| 1237 | 688196 | 卓越新能 | 200 | 9,614.00 | 0.00 |
| 1238 | 300620 | 光库科技 | 200 | 9,422.00 | 0.00 |
| 1239 | 000848 | 承德露露 | 1,004 | 9,166.52 | 0.00 |
| 1240 | 600095 | 湘财股份 | 899 | 9,016.97 | 0.00 |
| 1241 | 688352 | 顾中科技 | 800 | 8,984.00 | 0.00 |
| 1242 | 002735 | 王子新材 | 600 | 8,886.00 | 0.00 |
| 1243 | 002979 | 雷赛智能 | 200 | 8,856.00 | 0.00 |
| 1244 | 301665 | 泰禾股份 | 393 | 8,799.27 | 0.00 |
| 1245 | 603992 | 松霖科技 | 400 | 8,744.00 | 0.00 |
| 1246 | 601878 | 浙商证券 | 800 | 8,728.00 | 0.00 |
| 1247 | 600016 | 民生银行 | 1,800 | 8,550.00 | 0.00 |
| 1248 | 603185 | 弘元绿能 | 567 | 8,419.95 | 0.00 |
| 1249 | 600172 | 黄河旋风 | 1,900 | 8,417.00 | 0.00 |
| 1250 | 000877 | 天山股份 | 1,800 | 8,352.00 | 0.00 |
| 1251 | 003006 | 百亚股份 | 300 | 8,214.00 | 0.00 |
| 1252 | 002100 | 天康生物 | 1,295 | 8,016.05 | 0.00 |
| 1253 | 301173 | 毓恬冠佳 | 173 | 7,781.54 | 0.00 |
| 1254 | 300077 | 国民技术 | 300 | 7,680.00 | 0.00 |
| 1255 | 600057 | 厦门象屿 | 1,018 | 7,156.54 | 0.00 |
| 1256 | 000061 | 农产品 | 1,100 | 7,029.00 | 0.00 |
| 1257 | 600546 | 山煤国际 | 800 | 6,984.00 | 0.00 |
| 1258 | 603014 | 威高血净 | 205 | 6,699.40 | 0.00 |
| 1259 | 603855 | 华荣股份 | 300 | 6,639.00 | 0.00 |

| | | | | | |
|------|--------|------|-------|----------|------|
| 1260 | 001330 | 博纳影业 | 1,300 | 6,318.00 | 0.00 |
| 1261 | 603076 | 乐惠国际 | 200 | 6,242.00 | 0.00 |
| 1262 | 301636 | 泽润新能 | 128 | 6,074.88 | 0.00 |
| 1263 | 600864 | 哈投股份 | 1,000 | 5,970.00 | 0.00 |
| 1264 | 002990 | 盛视科技 | 200 | 5,862.00 | 0.00 |
| 1265 | 002413 | 雷科防务 | 1,000 | 5,780.00 | 0.00 |
| 1266 | 300083 | 创世纪 | 700 | 5,754.00 | 0.00 |
| 1267 | 600330 | 天通股份 | 800 | 5,736.00 | 0.00 |
| 1268 | 688058 | 宝兰德 | 200 | 5,734.00 | 0.00 |
| 1269 | 301595 | 太力科技 | 196 | 5,703.60 | 0.00 |
| 1270 | 603960 | 克来机电 | 300 | 5,631.00 | 0.00 |
| 1271 | 601985 | 中国核电 | 600 | 5,592.00 | 0.00 |
| 1272 | 000550 | 江铃汽车 | 269 | 5,468.77 | 0.00 |
| 1273 | 301171 | 易点天下 | 200 | 5,346.00 | 0.00 |
| 1274 | 301560 | 众捷汽车 | 190 | 5,215.50 | 0.00 |
| 1275 | 002158 | 汉钟精机 | 300 | 5,214.00 | 0.00 |
| 1276 | 002840 | 华统股份 | 500 | 5,205.00 | 0.00 |
| 1277 | 600276 | 恒瑞医药 | 100 | 5,190.00 | 0.00 |
| 1278 | 001205 | 盛航股份 | 300 | 4,875.00 | 0.00 |
| 1279 | 603210 | 泰鸿万立 | 286 | 4,464.46 | 0.00 |
| 1280 | 603271 | 永杰新材 | 126 | 4,420.08 | 0.00 |
| 1281 | 601963 | 重庆银行 | 400 | 4,344.00 | 0.00 |
| 1282 | 603069 | 海汽集团 | 200 | 4,274.00 | 0.00 |
| 1283 | 000948 | 南天信息 | 200 | 4,230.00 | 0.00 |
| 1284 | 000900 | 现代投资 | 900 | 3,807.00 | 0.00 |
| 1285 | 001395 | 亚联机械 | 80 | 3,780.00 | 0.00 |
| 1286 | 600085 | 同仁堂 | 100 | 3,606.00 | 0.00 |
| 1287 | 603489 | 八方股份 | 129 | 3,501.06 | 0.00 |
| 1288 | 300177 | 中海达 | 300 | 3,438.00 | 0.00 |
| 1289 | 601777 | 千里科技 | 400 | 3,396.00 | 0.00 |
| 1290 | 603232 | 格尔软件 | 200 | 3,390.00 | 0.00 |
| 1291 | 603409 | 汇通控股 | 100 | 3,332.00 | 0.00 |
| 1292 | 300142 | 沃森生物 | 300 | 3,300.00 | 0.00 |
| 1293 | 001390 | 古麒绒材 | 178 | 3,225.36 | 0.00 |
| 1294 | 688238 | 和元生物 | 500 | 3,100.00 | 0.00 |
| 1295 | 600975 | 新五丰 | 500 | 3,025.00 | 0.00 |
| 1296 | 300320 | 海达股份 | 300 | 2,982.00 | 0.00 |
| 1297 | 300091 | 金通灵 | 900 | 2,691.00 | 0.00 |
| 1298 | 301062 | 上海艾录 | 300 | 2,592.00 | 0.00 |
| 1299 | 603400 | 华之杰 | 57 | 2,497.17 | 0.00 |
| 1300 | 300759 | 康龙化成 | 100 | 2,454.00 | 0.00 |
| 1301 | 300327 | 中颖电子 | 100 | 2,422.00 | 0.00 |
| 1302 | 001335 | 信凯科技 | 80 | 2,244.00 | 0.00 |

| | | | | | |
|------|--------|------|-----|----------|------|
| 1303 | 603120 | 肯特催化 | 65 | 2,172.95 | 0.00 |
| 1304 | 600925 | 苏能股份 | 400 | 2,092.00 | 0.00 |
| 1305 | 600971 | 恒源煤电 | 100 | 660.00 | 0.00 |

7.4 报告期内股票投资组合的重大变动

7.4.1 累计买入金额超出期初基金资产净值 2%或前 20 名的股票明细

金额单位：人民币元

| 序号 | 股票代码 | 股票名称 | 本期累计买入金额 | 占期初基金资产净值比例(%) |
|----|--------|------|---------------|----------------|
| 1 | 600988 | 赤峰黄金 | 12,803,505.43 | 1.85 |
| 2 | 300476 | 胜宏科技 | 12,571,645.00 | 1.82 |
| 3 | 601168 | 西部矿业 | 10,807,276.00 | 1.56 |
| 4 | 002273 | 水晶光电 | 10,037,104.00 | 1.45 |
| 5 | 600901 | 江苏金租 | 9,921,127.00 | 1.44 |
| 6 | 002340 | 格林美 | 9,570,409.60 | 1.38 |
| 7 | 688099 | 晶晨股份 | 8,807,425.12 | 1.27 |
| 8 | 002410 | 广联达 | 8,615,883.00 | 1.25 |
| 9 | 000733 | 振华科技 | 8,380,269.32 | 1.21 |
| 10 | 002384 | 东山精密 | 8,346,507.00 | 1.21 |
| 11 | 300001 | 特锐德 | 8,228,148.00 | 1.19 |
| 12 | 600418 | 江淮汽车 | 8,157,594.00 | 1.18 |
| 13 | 000988 | 华工科技 | 8,106,133.00 | 1.17 |
| 14 | 002517 | 恺英网络 | 8,085,354.00 | 1.17 |
| 15 | 603893 | 瑞芯微 | 7,584,324.00 | 1.10 |
| 16 | 603129 | 春风动力 | 7,458,172.00 | 1.08 |
| 17 | 002625 | 光启技术 | 7,343,519.00 | 1.06 |
| 18 | 300207 | 欣旺达 | 7,223,566.81 | 1.05 |
| 19 | 000423 | 东阿阿胶 | 7,185,962.00 | 1.04 |
| 20 | 300002 | 神州泰岳 | 7,182,218.00 | 1.04 |

注：买入金额为成交金额（成交单价乘以成交数量），未考虑相关交易费用。

7.4.2 累计卖出金额超出期初基金资产净值 2%或前 20 名的股票明细

金额单位：人民币元

| 序号 | 股票代码 | 股票名称 | 本期累计卖出金额 | 占期初基金资产净值比例(%) |
|----|--------|------|---------------|----------------|
| 1 | 300476 | 胜宏科技 | 14,152,421.00 | 2.05 |
| 2 | 600988 | 赤峰黄金 | 14,092,911.00 | 2.04 |
| 3 | 600418 | 江淮汽车 | 12,509,556.48 | 1.81 |
| 4 | 002517 | 恺英网络 | 10,949,465.00 | 1.58 |
| 5 | 601168 | 西部矿业 | 10,511,294.00 | 1.52 |
| 6 | 600901 | 江苏金租 | 10,297,670.00 | 1.49 |
| 7 | 600096 | 云天化 | 10,234,487.00 | 1.48 |
| 8 | 002384 | 东山精密 | 10,182,571.00 | 1.47 |
| 9 | 300001 | 特锐德 | 9,935,832.00 | 1.44 |

| | | | | |
|----|--------|------|--------------|------|
| 10 | 000423 | 东阿阿胶 | 9,722,529.00 | 1.41 |
| 11 | 000039 | 中集集团 | 9,385,550.00 | 1.36 |
| 12 | 300866 | 安克创新 | 9,307,023.83 | 1.35 |
| 13 | 688099 | 晶晨股份 | 9,051,172.59 | 1.31 |
| 14 | 002273 | 水晶光电 | 8,949,981.00 | 1.29 |
| 15 | 600352 | 浙江龙盛 | 8,867,394.00 | 1.28 |
| 16 | 002410 | 广联达 | 8,832,387.00 | 1.28 |
| 17 | 002625 | 光启技术 | 8,786,256.00 | 1.27 |
| 18 | 603129 | 春风动力 | 8,732,837.00 | 1.26 |
| 19 | 300054 | 鼎龙股份 | 8,515,267.52 | 1.23 |
| 20 | 600487 | 亨通光电 | 8,501,848.00 | 1.23 |

注：卖出金额为成交金额（成交单价乘以成交数量），未考虑相关交易费用。

7.4.3 买入股票的成本总额及卖出股票的收入总额

单位：人民币元

| | |
|--------------|------------------|
| 买入股票成本（成交）总额 | 2,367,563,340.43 |
| 卖出股票收入（成交）总额 | 2,595,776,520.30 |

注：买入股票的成本总额及卖出股票的收入总额均为买卖股票成交金额（成交单价乘以成交数量），未考虑相关交易费用。

7.5 期末按债券品种分类的债券投资组合

金额单位：人民币元

| 序号 | 债券品种 | 公允价值 | 占基金资产净值比例（%） |
|----|-----------|-----------|--------------|
| 1 | 国家债券 | - | - |
| 2 | 央行票据 | - | - |
| 3 | 金融债券 | - | - |
| | 其中：政策性金融债 | - | - |
| 4 | 企业债券 | - | - |
| 5 | 企业短期融资券 | - | - |
| 6 | 中期票据 | - | - |
| 7 | 可转债（可交换债） | 32,702.63 | 0.01 |
| 8 | 同业存单 | - | - |
| 9 | 其他 | - | - |
| 10 | 合计 | 32,702.63 | 0.01 |

7.6 期末按公允价值占基金资产净值比例大小排序的前五名债券投资明细

金额单位：人民币元

| 序号 | 债券代码 | 债券名称 | 数量（张） | 公允价值 | 占基金资产净值比例（%） |
|----|--------|------|-------|-----------|--------------|
| 1 | 118056 | 路维转债 | 220 | 22,001.93 | 0.00 |
| 2 | 123257 | 安克转债 | 107 | 10,700.70 | 0.00 |

7.7 期末按公允价值占基金资产净值比例大小排序的所有资产支持证券投资明细

本基金本报告期末未持有资产支持证券。

7.8 报告期末按公允价值占基金资产净值比例大小排序的前五名贵金属投资明细

本基金本报告期末未持有贵金属。

7.9 期末按公允价值占基金资产净值比例大小排序的前五名权证投资明细

本基金本报告期末未持有权证。

7.10 本基金投资股指期货的投资政策

本基金投资股指期货将根据风险管理的原则，以套期保值为目的，主要选择流动性好、交易活跃的股指期货合约。本基金力争利用股指期货的杠杆作用，降低股票仓位调整的频率和交易成本。

7.11 报告期末本基金投资的国债期货交易情况说明

7.11.1 本期国债期货投资政策

根据本基金基金合同约定，本基金投资范围不包括国债期货。

7.11.2 本期国债期货投资评价

根据本基金基金合同约定，本基金投资范围不包括国债期货。

7.12 投资组合报告附注

7.12.1 基金投资的前十名证券的发行主体本期是否出现被监管部门立案调查，或在报告编制日前一年内受到公开谴责、处罚的情形

胜宏科技(惠州)股份有限公司在报告编制日前一年内曾受到地方海关的处罚。

本基金基金经理依据基金合同及公司投资管理制度，在投资授权范围内，经正常投资决策程序对上述主体所发行证券进行了投资。本基金投资前十名证券的其余发行主体本报告期内未出现被监管部门立案调查或在本报告编制日前一年内受到公开谴责、处罚的情况。

7.12.2 基金投资的前十名股票是否超出基金合同规定的备选股票库

本基金投资的前十名股票未超出基金合同规定的备选股票库。

7.12.3 期末其他各项资产构成

单位：人民币元

| 序号 | 名称 | 金额 |
|----|-------|--------------|
| 1 | 存出保证金 | 5,963,770.06 |
| 2 | 应收清算款 | - |
| 3 | 应收股利 | - |
| 4 | 应收利息 | - |
| 5 | 应收申购款 | 131,390.67 |
| 6 | 其他应收款 | - |
| 7 | 待摊费用 | - |
| 8 | 其他 | - |
| 9 | 合计 | 6,095,160.73 |

7.12.4 期末持有的处于转股期的可转换债券明细

本基金本报告期末未持有处于转股期的可转换债券。

7.12.5 期末前十名股票中存在流通受限情况的说明

本基金本报告期末前十名股票中不存在流通受限的情况。

7.12.6 投资组合报告附注的其他文字描述部分

无。

§ 8 基金份额持有人信息

8.1 期末基金份额持有人户数及持有人结构

份额单位：份

| 份额级别 | 持有人 户数 (户) | 户均持有的基 金份额 | 持有人结构 | | | |
|----------------------|------------------|---------------|---------------|-------------------|----------------|-------------------|
| | | | 机构投资者 | | 个人投资者 | |
| | | | 持有份额 | 占总份 额比例 (%) | 持有份额 | 占总份 额比例 (%) |
| 景顺长城 量化精选 股票 A | 98,581 | 3,167.17 | 51,520,824.30 | 16.50 | 260,701,683.03 | 83.50 |
| 景顺长城 量化精选 股票 C | 14 | 1,053.45 | — | — | 14,748.25 | 100.00 |
| 合计 | 98,595 | 3,166.87 | 51,520,824.30 | 16.50 | 260,716,431.28 | 83.50 |

注：分级基金机构/个人投资者持有份额占总份额比例的计算中，对下属分级基金，比例的分母采用各自级别的份额，对合计数，比例的分母采用下属分级基金份额的合计数（即期末基金份额总额）。

8.2 期末基金管理人的从业人员持有本基金的情况

| 项目 | 份额级别 | 持有份额总数（份） | 占基金总份额比例（%） |
|------------------------------|--------------|-----------|-------------|
| 基金管 理人所有从业 人员持有本基 金 | 景顺长城量化精选股票 A | 39,724.23 | 0.012723 |
| | 景顺长城量化精选股票 C | 306.89 | 2.080857 |
| | 合计 | 40,031.12 | 0.012821 |

8.3 期末基金管理人的从业人员持有本开放式基金份额总量区间情况

1. 本期末基金管理人的高级管理人员、基金投资和研究部门负责人未持有本基金。

2. 本期末本基金的基金经理未持有本基金。

§ 9 开放式基金份额变动

单位：份

| 项目 | 景顺长城量化精选股票 A | 景顺长城量化精选股票 C |
|--------------------------------|----------------------|--------------|
| 基金合同生效日(2015 年 2 月 4 日) 基金份额总额 | 1, 407, 874, 200. 24 | — |
| 本报告期期初基金份额总额 | 437, 304, 045. 54 | — |
| 本报告期基金总申购份额 | 12, 475, 512. 26 | 15, 238. 88 |
| 减：本报告期基金总赎回份额 | 137, 557, 050. 47 | 490. 63 |
| 本报告期基金拆分变动份额 | — | — |
| 本报告期期末基金份额总额 | 312, 222, 507. 33 | 14, 748. 25 |

注：申购含红利再投、转换入份额；赎回含转换出份额。

§ 10 重大事件揭示

10.1 基金份额持有人大会决议

在本报告期内，本基金未召开基金份额持有人大会。

10.2 基金管理人、基金托管人的专门基金托管部门的重大人事变动

基金管理人重大人事变动：

本基金管理人于 2025 年 4 月 2 日发布公告，经景顺长城基金管理有限公司董事会审议通过，聘任卫学文先生担任本公司副总经理。

本基金管理人于 2025 年 5 月 30 日发布公告，因李进董事长任期届满，由本公司总经理康乐先生代为履行本公司董事长一职。本基金管理人于 2025 年 8 月 6 日发布公告，经景顺长城基金管理有限公司董事会审议通过，聘任叶才先生担任本公司董事长。本基金管理人于 2025 年 8 月 15 日发布公告，经深圳市市场监督管理局核准，景顺长城基金管理有限公司法定代表人变更为叶才先生。

有关公告已在中国证监会指定的全国性报刊及指定互联网网站等媒介披露。

基金托管人的专门基金托管部门的重大人事变动：

中国建设银行股份有限公司（以下简称“中国建设银行”）研究决定，聘任陈颖钰为中国建设银行资产托管业务部总经理。

陈颖钰女士曾先后在中国建设银行财务会计、重组改制、资产负债、同业业务、金融科技等领域工作，并在中国建设银行总行同业业务中心、财务会计部、资产托管业务部以及山东省

分行、建信金融科技有限责任公司等机构担任领导职务，具有丰富的财会、科技和资金资产管理经验。

10.3 涉及基金管理人、基金财产、基金托管业务的诉讼

本报告期内无涉及本基金管理人、基金财产、基金托管业务的诉讼事项。

10.4 基金投资策略的改变

在本报告期内，本基金投资策略未发生改变。

10.5 为基金进行审计的会计师事务所情况

本基金本报告期末更换会计师事务所。

10.6 管理人、托管人及其高级管理人员受稽查或处罚等情况

10.6.1 管理人及其高级管理人员受稽查或处罚等情况

本报告期内，本基金的管理人及其高级管理人员未受到监管部门的任何稽查和处罚。

10.6.2 托管人及其高级管理人员受稽查或处罚等情况

本报告期内，本基金的托管人及其高级管理人员未受到监管部门的任何稽查和处罚。

10.7 基金租用证券公司交易单元的有关情况

10.7.1 基金租用证券公司交易单元进行股票投资及佣金支付情况

金额单位：人民币元

| 券商名称 | 交易单元数量 | 股票交易 | | 应支付该券商的佣金 | | 备注 |
|--------------|--------|----------------|------------------|------------|----------------|-----|
| | | 成交金额 | 占当期股票成交总额的比例 (%) | 佣金 | 占当期佣金总量的比例 (%) | |
| 浙商证券股份有限公司 | 2 | 598,824,525.03 | 12.07 | 272,474.45 | 12.07 | 未变更 |
| 中信证券股份有限公司 | 4 | 508,836,389.64 | 10.26 | 231,521.86 | 10.26 | 未变更 |
| 广发证券股份有限公司 | 1 | 495,278,083.96 | 9.98 | 225,351.75 | 9.98 | 未变更 |
| 中国国际金融股份有限公司 | 1 | 446,786,565.62 | 9.00 | 203,292.98 | 9.00 | 未变更 |
| 东方证券股份有限公司 | 1 | 392,469,694.82 | 7.91 | 178,571.78 | 7.91 | 未变更 |

| | | | | | | |
|--------------|---|----------------|------|------------|------|-----|
| 招商证券股份有限公司 | 1 | 380,176,522.13 | 7.66 | 172,980.39 | 7.66 | 未变更 |
| 华创证券有限责任公司 | 1 | 344,138,221.52 | 6.94 | 156,582.95 | 6.94 | 未变更 |
| 民生证券股份有限公司 | 2 | 311,916,731.67 | 6.29 | 141,926.39 | 6.29 | 未变更 |
| 国泰海通证券股份有限公司 | 1 | 281,686,291.30 | 5.68 | 128,168.19 | 5.68 | 未变更 |
| 中信建投证券股份有限公司 | 1 | 249,053,384.59 | 5.02 | 113,321.42 | 5.02 | 未变更 |
| 光大证券股份有限公司 | 2 | 246,665,315.68 | 4.97 | 112,232.38 | 4.97 | 未变更 |
| 方正证券股份有限公司 | 1 | 240,028,946.48 | 4.84 | 109,212.39 | 4.84 | 未变更 |
| 国信证券股份有限公司 | 2 | 201,805,035.32 | 4.07 | 91,821.37 | 4.07 | 未变更 |
| 国联民生证券股份有限公司 | 1 | 90,611,882.98 | 1.83 | 41,235.46 | 1.83 | 未变更 |
| 华福证券有限责任公司 | 1 | 62,124,086.03 | 1.25 | 28,266.56 | 1.25 | 未变更 |
| 西部证券股份有限公司 | 2 | 49,851,002.80 | 1.00 | 22,682.19 | 1.00 | 未变更 |
| 中泰证券股份有限公司 | 1 | 46,377,344.44 | 0.93 | 21,101.67 | 0.93 | 未变更 |
| 汇丰前海证券有限责任公司 | 1 | 15,044,301.00 | 0.30 | 6,843.69 | 0.30 | 未变更 |
| 渤海证券股份有限公司 | 1 | - | - | - | - | 未变更 |
| 长城证券股份有限 | 2 | - | - | - | - | 未变更 |

| | | | | | | |
|----------------|---|---|---|---|---|------------|
| 公司 | | | | | | |
| 长江证券股份有限公司 | 1 | - | - | - | - | 未变更 |
| 东北证券股份有限公司 | 1 | - | - | - | - | 未变更 |
| 东方财富证券股份有限公司 | 2 | - | - | - | - | 未变更 |
| 国投证券股份有限公司 | 1 | - | - | - | - | 未变更 |
| 华金证券股份有限公司 | 2 | - | - | - | - | 未变更 |
| 华源证券股份有限公司 | 2 | - | - | - | - | 本期报告新增 2 个 |
| 摩根大通证券（中国）有限公司 | 1 | - | - | - | - | 本期报告新增 1 个 |
| 天风证券股份有限公司 | 1 | - | - | - | - | 未变更 |
| 湘财证券股份有限公司 | 2 | - | - | - | - | 未变更 |
| 中银国际证券股份有限公司 | 1 | - | - | - | - | 未变更 |

注：1、基金管理人选择交易单元的标准为：交易单元所属券商财务状况良好，经营行为规范，合规风控能力和交易、研究等服务能力较强。

2、基金管理人选择交易单元参与证券交易的程序为：基金管理人定期对符合上述标准的券商进行测评，测评结果是决定后期使用各证券公司交易单元参与证券交易的依据。

10.7.2 基金租用证券公司交易单元进行其他证券投资的情况

金额单位：人民币元

| 券商名称 | 债券交易 | | 债券回购交易 | | 权证交易 | |
|------|------|------|--------|-------|------|-----|
| | 成交金额 | 占当期债 | 成交金额 | 占当期债券 | 成交金额 | 占当期 |

| | | 券 成交总额 的比例 (%) | | 回购成交总 额的比例 (%) | | 权证 成交总 额的比例 (%) |
|----------------------|-----------|----------------------|---|----------------------|---|--------------------------|
| 浙商证券 股份有限 公司 | - | - | - | - | - | - |
| 中信证券 股份有限 公司 | 93,895.97 | 76.67 | - | - | - | - |
| 广发证券 股份有限 公司 | - | - | - | - | - | - |
| 中国国际 金融股份 有限公司 | - | - | - | - | - | - |
| 东方证券 股份有限 公司 | - | - | - | - | - | - |
| 招商证券 股份有限 公司 | - | - | - | - | - | - |
| 华创证券 有限责任 公司 | - | - | - | - | - | - |
| 民生证券 股份有限 公司 | - | - | - | - | - | - |
| 国泰海通 证券股份 有限公司 | - | - | - | - | - | - |
| 中信建投 证券股份 有限公司 | - | - | - | - | - | - |
| 光大证券 股份有限 公司 | 13,394.21 | 10.94 | - | - | - | - |
| 方正证券 股份有限 公司 | - | - | - | - | - | - |
| 国信证券 股份有限 公司 | - | - | - | - | - | - |
| 国联民生 | 15,172.39 | 12.39 | - | - | - | - |

| | | | | | | |
|----------------------------|---|---|---|---|---|---|
| 证券股份 有限公司 | | | | | | |
| 华福证券 有限责任 公司 | - | - | - | - | - | - |
| 西部证券 股份有限 公司 | - | - | - | - | - | - |
| 中泰证券 股份有限 公司 | - | - | - | - | - | - |
| 汇丰前海 证券有限 责任公司 | - | - | - | - | - | - |
| 渤海证券 股份有限 公司 | - | - | - | - | - | - |
| 长城证券 股份有限 公司 | - | - | - | - | - | - |
| 长江证券 股份有限 公司 | - | - | - | - | - | - |
| 东北证券 股份有限 公司 | - | - | - | - | - | - |
| 东方财富 证券股份 有限公司 | - | - | - | - | - | - |
| 国投证券 股份有限 公司 | - | - | - | - | - | - |
| 华金证券 股份有限 公司 | - | - | - | - | - | - |
| 华源证券 股份有限 公司 | - | - | - | - | - | - |
| 摩根大通 证券（中 国）有限公 司 | - | - | - | - | - | - |
| 天风证券 股份有限 | - | - | - | - | - | - |

| | | | | | | |
|----------------------|---|---|---|---|---|---|
| 公司 | | | | | | |
| 湘财证券 股份有限 公司 | - | - | - | - | - | - |
| 中银国际 证券股份 有限公司 | - | - | - | - | - | - |

10.8 其他重大事件

| 序号 | 公告事项 | 法定披露方式 | 法定披露日期 |
|----|--|--------------|-----------------|
| 1 | 关于不法分子冒用景顺长城基金 APP 及员工名义进行非法活动的澄清公告 | 中国证监会指定报刊及网站 | 2025 年 1 月 3 日 |
| 2 | 关于不法分子冒用景顺长城基金 APP 及员工名义进行非法活动的澄清公告 | 中国证监会指定报刊及网站 | 2025 年 1 月 3 日 |
| 3 | 景顺长城基金管理有限公司关于系统停机维护的通知 | 中国证监会指定报刊及网站 | 2025 年 1 月 6 日 |
| 4 | 景顺长城量化精选股票型证券投资基金 2024 年第 4 季度报告 | 中国证监会指定报刊及网站 | 2025 年 1 月 22 日 |
| 5 | 景顺长城基金管理有限公司关于旗下基金 2024 年第 4 季度报告提示性公告 | 中国证监会指定报刊及网站 | 2025 年 1 月 22 日 |
| 6 | 景顺长城基金管理有限公司关于旗下部分基金新增江海证券为销售机构的公告 | 中国证监会指定报刊及网站 | 2025 年 1 月 24 日 |
| 7 | 景顺长城基金管理有限公司关于系统停机维护的通知 | 中国证监会指定报刊及网站 | 2025 年 2 月 25 日 |
| 8 | 景顺长城基金管理有限公司关于旗下部分基金新增海通证券为销售机构的公告 | 中国证监会指定报刊及网站 | 2025 年 3 月 17 日 |
| 9 | 景顺长城基金管理有限公司关于系统停机维护的通知 | 中国证监会指定报刊及网站 | 2025 年 3 月 19 日 |
| 10 | 景顺长城量化精选股票型证券投资基金 2024 年年度报告 | 中国证监会指定报刊及网站 | 2025 年 3 月 28 日 |
| 11 | 景顺长城基金管理有限公司关于旗下基金 2024 年年度报告提示性公告 | 中国证监会指定报刊及网站 | 2025 年 3 月 28 日 |
| 12 | 景顺长城基金管理有限公司旗下公募基金通过证券公司证券交易及佣金支付情况 | 中国证监会指定报刊及网站 | 2025 年 3 月 31 日 |
| 13 | 景顺长城量化精选股票型证券投资基金托管协议（更新） | 中国证监会指定报刊及网站 | 2025 年 4 月 1 日 |
| 14 | 景顺长城量化精选股票型证券投资基金基金合同（更新） | 中国证监会指定报刊及网站 | 2025 年 4 月 1 日 |
| 15 | 景顺长城量化精选股票型证券投资基金基金产品资料概要更新 | 中国证监会指定报刊及网站 | 2025 年 4 月 1 日 |
| 16 | 景顺长城量化精选股票型证券投资基 | 中国证监会指定报刊及 | 2025 年 4 月 1 日 |

| | | | |
|----|---|--------------|-----------------|
| | 金 2025 年第 1 号更新招募说明书 | 网站 | |
| 17 | 景顺长城量化精选股票型证券投资基金关于开放 C 类份额日常申购、赎回、转换及定期定额投资业务公告 | 中国证监会指定报刊及网站 | 2025 年 4 月 1 日 |
| 18 | 景顺长城基金管理有限公司关于景顺长城量化精选股票型证券投资基金增设 C 类基金份额并相应修改基金合同部分条款的公告 | 中国证监会指定报刊及网站 | 2025 年 4 月 1 日 |
| 19 | 景顺长城基金管理有限公司关于基金行业高级管理人员变更公告 | 中国证监会指定报刊及网站 | 2025 年 4 月 2 日 |
| 20 | 景顺长城基金管理有限公司关于旗下部分基金新增银泰证券为销售机构的公告 | 中国证监会指定报刊及网站 | 2025 年 4 月 7 日 |
| 21 | 景顺长城基金管理有限公司关于提请投资者及时更新或完善身份信息的公告 | 中国证监会指定报刊及网站 | 2025 年 4 月 14 日 |
| 22 | 景顺长城基金管理有限公司关于系统停机维护的通知 | 中国证监会指定报刊及网站 | 2025 年 4 月 15 日 |
| 23 | 景顺长城基金管理有限公司关于旗下基金 2025 年第 1 季度报告提示性公告 | 中国证监会指定报刊及网站 | 2025 年 4 月 22 日 |
| 24 | 景顺长城量化精选股票型证券投资基金 2025 年第 1 季度报告 | 中国证监会指定报刊及网站 | 2025 年 4 月 22 日 |
| 25 | 景顺长城基金管理有限公司关于系统停机维护的通知 | 中国证监会指定报刊及网站 | 2025 年 4 月 23 日 |
| 26 | 景顺长城基金管理有限公司关于系统停机维护的通知 | 中国证监会指定报刊及网站 | 2025 年 5 月 12 日 |
| 27 | 关于不法分子冒用景顺长城基金及股东方 APP 进行非法活动的澄清公告 | 中国证监会指定报刊及网站 | 2025 年 5 月 20 日 |
| 28 | 关于不法分子冒用景顺长城基金及股东方 APP 进行非法活动的澄清公告 | 中国证监会指定报刊及网站 | 2025 年 5 月 20 日 |
| 29 | 景顺长城量化精选股票型证券投资基金 2025 年第 2 号更新招募说明书 | 中国证监会指定报刊及网站 | 2025 年 5 月 24 日 |
| 30 | 景顺长城量化精选股票型证券投资基金基金产品资料概要更新 | 中国证监会指定报刊及网站 | 2025 年 5 月 24 日 |
| 31 | 景顺长城基金管理有限公司关于董事长离任及总经理代行董事长职务的公告 | 中国证监会指定报刊及网站 | 2025 年 5 月 30 日 |
| 32 | 景顺长城基金管理有限公司关于旗下部分基金新增中国邮政储蓄银行股份有限公司为销售机构的公告 | 中国证监会指定报刊及网站 | 2025 年 5 月 30 日 |
| 33 | 景顺长城基金管理有限公司关于终止民商基金销售（上海）有限公司办理旗下基金相关销售业务的公告 | 中国证监会指定报刊及网站 | 2025 年 5 月 30 日 |
| 34 | 景顺长城基金管理有限公司关于终止 | 中国证监会指定报刊及 | 2025 年 6 月 3 日 |

| | | | |
|--|-----------------------------------|----|--|
| | 民商基金销售（上海）有限公司办理 旗下基金相关销售业务的公告 | 网站 | |
|--|-----------------------------------|----|--|

§ 11 影响投资者决策的其他重要信息

11.1 报告期内单一投资者持有基金份额比例达到或超过 20%的情况

| 投资者类别 | 报告期内持有基金份额变化情况 | | | | | 报告期末持有基金情况 | |
|-------|----------------|-------------------------|---------------|------|---------------|---------------|---------|
| | 序号 | 持有基金份额比例达到或者超过 20%的时间区间 | 期初份额 | 申购份额 | 赎回份额 | 持有份额 | 份额占比(%) |
| 机构 | 1 | 20250101-20250602 | 93,084,027.30 | - | 41,563,203.00 | 51,520,824.30 | 16.50 |

产品特有风险

本基金由于存在单一投资者持有基金份额比例达到或超过基金份额总份额的 20%的情况，可能会出现如下风险：

1、大额申购风险

在出现投资者大额申购时，如本基金所投资的标的资产未及时准备，则可能降低基金净值涨幅。

2、如面临大额赎回的情况，可能导致以下风险：

（1）基金在短时间内无法变现足够的资产予以应对，可能会产生基金仓位调整困难，导致流动性风险；

（2）如果持有基金份额比例达到或超过基金份额总额的 20%的单一投资者大额赎回引发巨额赎回，基金管理人可能根据《基金合同》的约定决定部分延期赎回，如果连续 2 个开放日以上（含本数）发生巨额赎回，基金管理人可能根据《基金合同》的约定暂停接受基金的赎回申请，对剩余投资者的赎回办理造成影响；

（3）基金管理人被迫抛售证券以应付基金赎回的现金需要，则可能使基金资产净值受到不利影响，影响基金的投资运作和收益水平；

（4）因基金净值精度计算问题，或因赎回费收入归基金资产，导致基金净值出现较大波动；

（5）基金资产规模过小，可能导致部分投资受限而不能实现基金合同约定的投资目的及投资策略；

（6）大额赎回导致基金资产规模过小，不能满足存续的条件，基金将根据基金合同的约定面临合同终止清算、转型等风险。

本基金管理人将建立完善的风险管理机制，以有效防止和化解上述风险，最大限度地保护基金份额持有人的合法权益。投资者在投资本基金前，请认真阅读本风险提示及基金合同等信息披露文件，全面认识本基金产品的风险收益特征和产品特性，充分考虑自身的风险承受能力，理性判断市场，对认购（或申购）基金的意愿、时机、数量等投资行为作出独立决策，获得基金投资收益，亦自行承担基金投资中出现的各类风险。

11.2 影响投资者决策的其他重要信息

为了更好地满足不同类型的投资者的投资需求，根据《中华人民共和国证券投资基金法》、《公开募集证券投资基金运作管理办法》、《开放式证券投资基金销售费用管理规定》等法律法规的规定和《景顺长城量化精选股票型证券投资基金基金合同》的约定，经与基金托管人中国建设银行股份有限公司协商一致，景顺长城基金管理有限公司决定自 2025 年 4 月 1 日起对本

基金在现有基金份额的基础上增设 C 类基金份额，原基金份额转为 A 类基金份额，同时对《基金合同》和《托管协议》进行了相应的修改。详情请参阅本基金管理人于 2025 年 4 月 1 日发布的《景顺长城基金管理有限公司关于景顺长城量化精选股票型证券投资基金增设 C 类基金份额并相应修改基金合同部分条款的公告》。

§ 12 备查文件目录

12.1 备查文件目录

- 1、中国证监会准予景顺长城量化精选股票型证券投资基金募集注册的文件；
- 2、《景顺长城量化精选股票型证券投资基金基金合同》；
- 3、《景顺长城量化精选股票型证券投资基金招募说明书》；
- 4、《景顺长城量化精选股票型证券投资基金托管协议》；
- 5、景顺长城基金管理有限公司批准成立批件、营业执照、公司章程；
- 6、其他在中国证监会指定报纸上公开披露的基金份额净值、定期报告及临时公告。

12.2 存放地点

以上备查文件存放在本基金管理人的办公场所。

12.3 查阅方式

投资者可在办公时间免费查阅。

景顺长城基金管理有限公司

2025 年 8 月 29 日