

万家欣远混合型证券投资基金 2026 年第 1 季度报告

2026 年 3 月 31 日

基金管理人：万家基金管理有限公司

基金托管人：中国工商银行股份有限公司

报告送出日期：2026 年 4 月 21 日

§1 重要提示

基金管理人的董事会及董事保证本报告所载资料不存在虚假记载、误导性陈述或重大遗漏，并对其内容的真实性、准确性和完整性承担个别及连带责任。

基金托管人中国工商银行股份有限公司根据本基金合同规定，于 2026 年 4 月 20 日复核了本报告中的财务指标、净值表现和投资组合报告等内容，保证复核内容不存在虚假记载、误导性陈述或者重大遗漏。

基金管理人承诺以诚实信用、勤勉尽责的原则管理和运用基金资产，但不保证基金一定盈利。

基金的过往业绩并不代表其未来表现。投资有风险，投资者在作出投资决策前应仔细阅读本基金的招募说明书。

本报告中财务资料未经审计。

本报告期自 2026 年 1 月 1 日起至 3 月 31 日止。

§2 基金产品概况

基金简称	万家欣远混合	
基金主代码	016163	
基金运作方式	契约型开放式	
基金合同生效日	2022 年 9 月 28 日	
报告期末基金份额总额	36,621,112.37 份	
投资目标	本基金在严格控制风险的前提下，力争实现基金资产的长期增值。	
投资策略	1、大类资产配置策略；2、股票投资策略；3、债券投资策略；4、资产支持证券投资策略；5、可转换债券与可交换债券投资策略；6、证券公司短期公司债券投资策略；7、金融衍生产品投资策略：（1）股指期货投资策略；（2）国债期货投资策略；（3）股票期权投资策略；8、信用衍生品投资策略；9、融资交易策略。	
业绩比较基准	沪深 300 指数收益率×65%+恒生指数收益率×5%+上证国债指数收益率×30%	
风险收益特征	本基金为混合型基金，其长期平均风险和预期收益率理论上低于股票型基金，高于债券型基金和货币市场基金。本基金可投资于港股，会面临港股通机制下因投资环境、投资标的、市场制度以及交易规则等差异带来的特有风险，包括港股市场股价波动较大的风险、汇率风险、港股通机制下交易日不连贯可能带来的风险等。	
基金管理人	万家基金管理有限公司	
基金托管人	中国工商银行股份有限公司	
下属分级基金的基金简称	万家欣远混合 A	万家欣远混合 C

下属分级基金的交易代码	016163	016164
报告期末下属分级基金的份额总额	26,966,534.13 份	9,654,578.24 份

§3 主要财务指标和基金净值表现

3.1 主要财务指标

单位：人民币元

主要财务指标	报告期（2026 年 1 月 1 日-2026 年 3 月 31 日）	
	万家欣远混合 A	万家欣远混合 C
1. 本期已实现收益	143,296.23	37,852.56
2. 本期利润	-2,587,251.80	-936,605.24
3. 加权平均基金份额本期利润	-0.0926	-0.0956
4. 期末基金资产净值	21,131,776.05	7,433,490.81
5. 期末基金份额净值	0.7836	0.7699

注：1、上述基金业绩指标不包括持有人交易基金的各项费用，计入费用后实际收益水平要低于所列数字。

2、本期已实现收益指基金本期利息收入、投资收益、其他收入（不含公允价值变动收益）扣除相关费用和信用减值损失后的余额，本期利润为本期已实现收益加上本期公允价值变动收益。

3.2 基金净值表现

3.2.1 基金份额净值增长率及其与同期业绩比较基准收益率的比较

万家欣远混合 A

阶段	净值增长率①	净值增长率标准差②	业绩比较基准收益率③	业绩比较基准收益率标准差④	①—③	②—④
过去三个月	-10.76%	1.25%	-2.45%	0.68%	-8.31%	0.57%
过去六个月	-12.79%	1.14%	-2.72%	0.67%	-10.07%	0.47%
过去一年	-3.19%	1.08%	10.38%	0.68%	-13.57%	0.40%
过去三年	-27.15%	1.12%	12.62%	0.74%	-39.77%	0.38%
自基金合同生效起至今	-21.64%	1.06%	16.98%	0.75%	-38.62%	0.31%

万家欣远混合 C

阶段	净值增长率①	净值增长率标准差②	业绩比较基准收益率③	业绩比较基准收益率标准差④	①—③	②—④
----	--------	-----------	------------	---------------	-----	-----

				④		
过去三个月	-10.87%	1.25%	-2.45%	0.68%	-8.42%	0.57%
过去六个月	-13.01%	1.14%	-2.72%	0.67%	-10.29%	0.47%
过去一年	-3.68%	1.08%	10.38%	0.68%	-14.06%	0.40%
过去三年	-28.25%	1.12%	12.62%	0.74%	-40.87%	0.38%
自基金合同生效起至今	-23.01%	1.06%	16.98%	0.75%	-39.99%	0.31%

3.2.2 自基金合同生效以来基金累计净值增长率变动及其与同期业绩比较基准收益率变动的比较

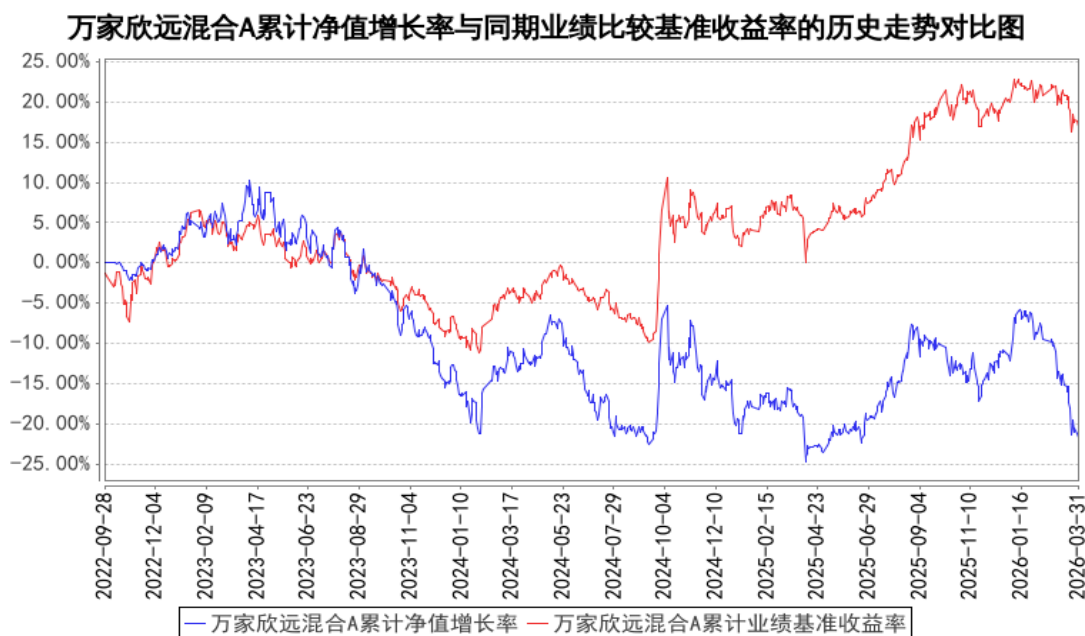

万家欣远混合C累计净值增长率与同期业绩比较基准收益率的历史走势对比图

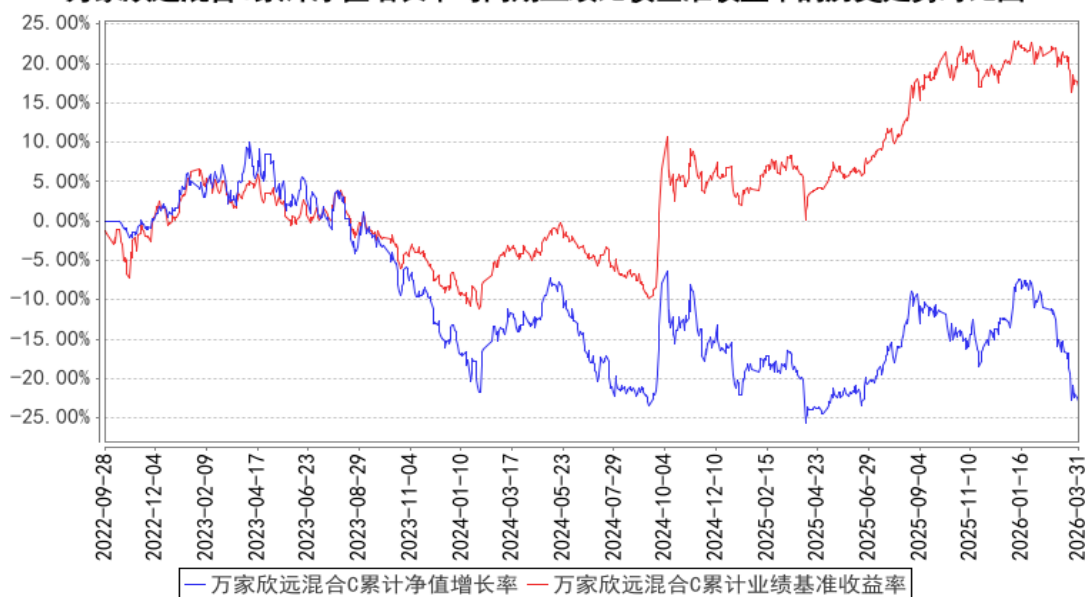

注：本基金于 2022 年 9 月 28 日成立，根据基金合同规定，基金合同生效后六个月内为建仓期。建仓期结束时各项资产配置比例符合法律法规和基金合同要求。报告期末各项资产配置比例符合法律法规和基金合同要求。

§4 管理人报告

4.1 基金经理（或基金经理小组）简介

姓名	职务	任本基金的基金经理期限		证券从业年限	说明
		任职日期	离任日期		
高源	万家欣远混合型证券投资基金、万家消费成长股票型证券投资基金、万家潜力价值灵活配置混合型证券投资基金、万家鑫动力月月购一年滚动持有混合型证券投资基金	2022年9月28日	-	20.5年	国籍：中国；学历：伦敦政治经济学院会计与金融专业硕士，2017年4月入职万家基金管理有限公司，现任权益投资部基金经理。曾任光大证券股份有限公司研究所研究员，安信证券股份有限公司研究部高级研究员，申万菱信基金管理有限公司投资管理部高级研究员、基金经理等职。

	金的基金 经理。				
--	-------------	--	--	--	--

注：1、此处的任职日期和离任日期均以公告为准。

2、证券从业的含义遵从行业协会的相关规定。

4.1.1 期末兼任私募资产管理计划投资经理的基金经理同时管理的产品情况

本报告期末，本基金经理未兼任私募资产管理计划的投资经理，故本项不适用。

4.2 管理人对报告期内本基金运作合规守信情况的说明

本报告期内，本基金管理人严格遵守基金合同、《证券投资基金法》、《公开募集证券投资基金运作管理办法》等法律、法规和监管部门的相关规定，依照诚实信用、勤勉尽责、安全高效的原则管理和运用基金资产，在认真控制投资风险的基础上，为基金持有人谋取最大利益，没有损害基金持有人利益的行为。

4.3 公平交易专项说明

4.3.1 公平交易制度的执行情况

根据中国证监会颁布的《证券投资基金管理公司公平交易制度指导意见》，管理人制定了《公平交易管理办法》和《异常交易监控及报告管理办法》等规章制度，涵盖了研究、授权、投资决策和交易执行等投资管理活动的各个环节，确保公平对待不同投资组合，防范导致不公平交易以及利益输送的异常交易发生。

管理人制订了明确的投资授权制度，并建立了统一的投资管理平台，确保不同投资组合获得公平的投资决策机会。实行集中交易制度，对于交易所公开竞价交易，执行交易系统内的公平交易程序；对于债券一级市场申购、非公开发行股票申购等非集中竞价交易，原则上按照价格优先、比例分配的原则对交易结果进行分配；对于银行间交易，按照时间优先、价格优先的原则公平公正的进行询价并完成交易。为保证公平交易原则的实现，通过制度规范、流程审批、系统风控参数设置等进行事前控制，通过对投资交易系统的实时监控进行事中控制，通过对异常交易的监控和分析实现事后控制。

4.3.2 异常交易行为的专项说明

本报告期内未发现本基金有可能导致不公平交易和利益输送的异常交易。

本报告期内，本公司旗下所有投资组合参与的交易所公开竞价交易中，同日反向交易成交较少的单边交易量超过该证券当日成交量的 5% 的交易共有 0 次。

4.4 报告期内基金的投资策略和运作分析

2026 年第一季度，尽管内外部环境复杂多变，中国经济依然实现了平稳运行，经济结构的优化调整也在持续深化中。

分不同行业：开年以来，在产业升级与政策支持的双重推动下，高技术制造业和装备制造业依然是经济中的主要亮点。房地产和基建行业对经济的拉动作用并不显著。而消费领域呈现出结构性特征。其中，汽车、家电等大宗消费品由于年初以旧换新等政策节奏的影响，相关数据环比有所走弱；而免税、餐饮、化妆品等部分行业则在春节阶段表现出复苏迹象。出口方面，虽然仍面临关税及贸易壁垒等外部压力，但企业整体出口表现仍然超出预期，验证了中国制造业在供应链体系中固有的强大韧性与持续竞争力。

资本市场方面，2026 年一季度，A 股市场呈现“冲高回落”态势。1-2 月震荡走高，3 月在外围冲击下快速回调，主要宽基指数普遍收跌。上证指数一季度累计下跌 1.94%，结束此前连续三个季度的上涨，季末收于 3891.86 点左右；深成指下跌 0.35%，创业板指下跌 0.57%，均为连续两个季度收跌。

我们的持仓在年初以来保持相对稳定，依然坚持以自下而上的深度研究为核心，重点布局具备长期竞争优势和稳健现金流的公司，但通缩压力对消费和金融行业盈利能力造成压制。年初以来，我们适度增配了消费部分细分赛道中盈利确定性改善的标的，并以部分仓位参与了科技成长领域的投资机会。整体换手率维持在较低水平。

展望 2026 年，作为“十五五”规划的开局之年，尽管外部环境的不确定性犹存，但我们预计政策前置发力的倾向将更为明确，以推动经济回升。年初以来，国际局势变动对油价等大宗商品价格形成了扰动。我们认为市场最终会反映流动性和企业盈利的变化，在流动性预期相对稳定的前提下，指数在短期大幅波动后，后期会更多体现实体经济盈利的真实变化。宏观局势较难预测，我们会密切跟踪大宗商品价格波动对企业（尤其是中上游行业）盈利的影响，寻找投资机会。

4.5 报告期内基金的业绩表现

截至本报告期末万家欣远混合 A 的基金份额净值为 0.7836 元，本报告期基金份额净值增长率为-10.76%，同期业绩比较基准收益率为-2.45%；截至本报告期末万家欣远混合 C 的基金份额净值为 0.7699 元，本报告期基金份额净值增长率为-10.87%，同期业绩比较基准收益率为-2.45%。

4.6 报告期内基金持有人数或基金资产净值预警说明

本报告期内，本基金自 2026 年 1 月 5 日至 2026 年 3 月 31 日，连续 56 个工作日基金资产净值低于五千万元。管理人已经将该基金情况向监管部门报告并提出解决方案，目前管理人正积极加强营销，力争扩大本基金规模。

本报告期内，本基金基金份额持有人数量不存在低于二百人的情况。

§5 投资组合报告

5.1 报告期末基金资产组合情况

序号	项目	金额（元）	占基金总资产的比例（%）
1	权益投资	24,669,138.26	85.22
	其中：股票	24,669,138.26	85.22
2	基金投资	-	-
3	固定收益投资	-	-
	其中：债券	-	-
	资产支持证券	-	-
4	贵金属投资	-	-
5	金融衍生品投资	-	-
6	买入返售金融资产	-	-
	其中：买断式回购的买入返售金融资产	-	-
7	银行存款和结算备付金合计	3,925,519.28	13.56
8	其他资产	351,318.10	1.21
9	合计	28,945,975.64	100.00

注：本基金本报告期末通过港股通交易机制投资的港股公允价值为 5,249,966.84 元，占净值比例 18.38%。

5.2 报告期末按行业分类的股票投资组合

5.2.1 报告期末按行业分类的境内股票投资组合

代码	行业类别	公允价值（元）	占基金资产净值比例（%）
A	农、林、牧、渔业	579,769.00	2.03
B	采矿业	524,595.00	1.84
C	制造业	10,918,412.42	38.22
D	电力、热力、燃气及水生产和供应业	-	-
E	建筑业	-	-
F	批发和零售业	492,750.00	1.72
G	交通运输、仓储和邮政业	-	-
H	住宿和餐饮业	-	-
I	信息传输、软件和信息技术服务业	2,298,927.00	8.05
J	金融业	3,781,272.00	13.24
K	房地产业	-	-
L	租赁和商务服务业	823,446.00	2.88

M	科学研究和技术服务业	-	-
N	水利、环境和公共设施管理业	-	-
O	居民服务、修理和其他服务业	-	-
P	教育	-	-
Q	卫生和社会工作	-	-
R	文化、体育和娱乐业	-	-
S	综合	-	-
	合计	19,419,171.42	67.98

5.2.2 报告期末按行业分类的港股通投资股票投资组合

行业类别	公允价值（人民币）	占基金资产净值比例（%）
材料	-	-
可选消费品	229,390.41	0.80
必需消费品	1,215,091.07	4.25
能源	296,671.20	1.04
金融	2,442,975.19	8.55
医疗保健	-	-
工业	1,065,838.97	3.73
信息技术	-	-
通信服务	-	-
公用事业	-	-
房地产	-	-
合计	5,249,966.84	18.38

5.3 期末按公允价值占基金资产净值比例大小排序的股票投资明细

5.3.1 报告期末按公允价值占基金资产净值比例大小排序的前十名股票投资明细

序号	股票代码	股票名称	数量（股）	公允价值（元）	占基金资产净值比例（%）
1	000100	TCL 科技	616,800	2,633,736.00	9.22
2	000725	京东方 A	531,200	2,076,992.00	7.27
3	02601	中国太保	36,600	1,030,233.12	3.61
3	601601	中国太保	24,700	916,123.00	3.21
4	601318	中国平安	20,100	1,141,278.00	4.00
4	02318	中国平安	14,500	761,124.97	2.66
5	601628	中国人寿	22,400	814,016.00	2.85
5	02628	中国人寿	30,000	651,617.10	2.28
6	002558	巨人网络	34,500	1,088,130.00	3.81
7	01519	极兔速递-W	119,400	1,065,838.97	3.73
8	601888	中国中免	11,700	823,446.00	2.88
8	01880	中国中免	4,000	229,390.41	0.80
9	002602	世纪华通	57,700	920,892.00	3.22
10	600160	巨化股份	26,900	918,635.00	3.22

5.4 报告期末按债券品种分类的债券投资组合

本基金本报告期末未持有债券。

5.5 报告期末按公允价值占基金资产净值比例大小排序的前五名债券投资明细

本基金本报告期末未持有债券。

5.6 报告期末按公允价值占基金资产净值比例大小排序的前十名资产支持证券投资 明细

本基金本报告期末未持有资产支持证券。

5.7 报告期末按公允价值占基金资产净值比例大小排序的前五名贵金属投资明细

本基金本报告期末未持有贵金属。

5.8 报告期末按公允价值占基金资产净值比例大小排序的前五名权证投资明细

本基金本报告期末未持有权证。

5.9 报告期末本基金投资的股指期货交易情况说明

5.9.1 报告期末本基金投资的股指期货持仓和损益明细

本基金本报告期末未持有股指期货。

5.9.2 本基金投资股指期货的投资政策

本基金将按照风险管理的原则，以套期保值为主要目的参与股指期货交易，利用股指期货剥离部分多头股票资产的系统性风险。基金经理根据市场的变化、现货市场与期货市场的相关性等因素，计算需要用到的期货合约数量，对这个数量进行动态跟踪与测算，并进行适时灵活调整。同时，综合考虑各个月份期货合约之间的定价关系、套利机会、流动性以及保证金要求等因素，在各个月份期货合约之间进行动态配置。

5.10 报告期末本基金投资的国债期货交易情况说明

5.10.1 本期国债期货投资政策

本基金将按照风险管理的原则，同时基于谨慎原则，以套期保值为主要目的，运用国债期货对基本投资组合进行管理，提高投资效率。本基金主要采用流动性好、交易活跃的国债期货合约，通过多头或空头套期保值等策略进行套期保值操作。

5.10.2 报告期末本基金投资的国债期货持仓和损益明细

本基金本报告期末未持有国债期货。

5.10.3 本期国债期货投资评价

本基金本报告期内未投资国债期货。

5.11 投资组合报告附注

5.11.1 本基金投资的前十名证券的发行主体本期是否出现被监管部门立案调查，或在报告编制日前一年内受到公开谴责、处罚的情形

本报告期内，本基金投资的前十名证券的发行主体不存在被监管部门立案调查的，在报告编制日前一年内也不存在受到公开谴责、处罚的情况。

5.11.2 基金投资的前十名股票是否超出基金合同规定的备选股票库

本基金投资的前十名股票中，不存在投资于超出基金合同规定备选股票库之外的股票。

5.11.3 其他资产构成

序号	名称	金额（元）
1	存出保证金	8,328.84
2	应收证券清算款	327,255.77
3	应收股利	-
4	应收利息	-
5	应收申购款	11,233.49
6	其他应收款	4,500.00
7	其他	-
8	合计	351,318.10

5.11.4 报告期末持有的处于转股期的可转换债券明细

本基金本报告期末未持有处于转股期的可转换债券。

5.11.5 报告期末前十名股票中存在流通受限情况的说明

本基金本报告期末前十名股票中不存在流通受限情况。

5.11.6 投资组合报告附注的其他文字描述部分

本基金由于四舍五入的原因，分项之和与合计项之间可能存在尾差。

§6 开放式基金份额变动

单位：份

项目	万家欣远混合 A	万家欣远混合 C
报告期期初基金份额总额	28,048,281.28	9,760,416.96
报告期期间基金总申购份额	870,195.10	558,823.13

减: 报告期期间基金总赎回份额	1,951,942.25	664,661.85
报告期期间基金拆分变动份额（份额减少以“-”填列）	-	-
报告期期末基金份额总额	26,966,534.13	9,654,578.24

§7 基金管理人运用固有资金投资本基金情况

7.1 基金管理人持有本基金份额变动情况

报告期内基金管理人未发生运用固有资金申赎及买卖本基金的情况。

7.2 基金管理人运用固有资金投资本基金交易明细

报告期内基金管理人未发生运用固有资金申赎及买卖本基金的情况。

§8 影响投资者决策的其他重要信息

8.1 报告期内单一投资者持有基金份额比例达到或超过 20%的情况

本基金本报告期内未出现单一投资者持有基金份额比例达到或超过 20%的情况。

§9 备查文件目录

9.1 备查文件目录

- 1、中国证监会批准本基金发行及募集的文件。
- 2、《万家欣远混合型证券投资基金基金合同》。
- 3、《万家欣远混合型证券投资基金托管协议》。
- 4、万家欣远混合型证券投资基金 2026 年第 1 季度报告原文。
- 5、万家基金管理有限公司批准成立文件、营业执照、公司章程。
- 6、万家基金管理有限公司董事会决议。
- 7、本报告期内在中国证监会指定媒介公开披露的基金净值、更新招募说明书及其他临时公告。

9.2 存放地点

基金管理人和基金托管人的住所，并登载于基金管理人网站：www.wjasset.com。

9.3 查阅方式

投资者可在营业时间至基金管理人办公场所免费查阅或登录基金管理人网站查阅。

万家基金管理有限公司

2026 年 4 月 21 日