

英大安瑞 6 个月定期开放债券型证券投资
基金
2026 年第 1 季度报告

2026 年 3 月 31 日

基金管理人：英大基金管理有限公司

基金托管人：华夏银行股份有限公司

报告送出日期：2026 年 4 月 22 日

§ 1 重要提示

基金管理人的董事会及董事保证本报告所载资料不存在虚假记载、误导性陈述或重大遗漏，并对其内容的真实性、准确性和完整性承担个别及连带责任。

基金托管人华夏银行股份有限公司根据本基金合同规定，于 2026 年 4 月 20 日复核了本报告中的财务指标、净值表现和投资组合报告等内容，保证复核内容不存在虚假记载、误导性陈述或者重大遗漏。

基金管理人承诺以诚实信用、勤勉尽责的原则管理和运用基金资产，但不保证基金一定盈利。

基金的过往业绩并不代表其未来表现。投资有风险，投资者在作出投资决策前应仔细阅读本基金的招募说明书。

本报告中财务资料未经审计。

本报告期自 2026 年 1 月 1 日起至 3 月 31 日止。

§ 2 基金产品概况

基金简称	英大安瑞 6 个月定开债券
基金主代码	024540
基金运作方式	契约型，定期开放式
基金合同生效日	2025 年 9 月 11 日
报告期末基金份额总额	600,015,411.50 份
投资目标	本基金力争在严格控制风险的前提下，通过积极主动的投资管理，实现基金资产的长期稳健增值。
投资策略	<p>封闭期配置策略：本基金将通过对宏观经济运行状况、国家货币政策和财政政策及资本市场资金环境的研究，积极把握宏观经济发展趋势、利率走势、债券市场相对收益率等，综合运用资产配置策略、收益率曲线策略、个券选择策略等多种投资策略，力求规避风险并实现基金资产的增值保值。主要策略有：1、资产配置策略；2、债券投资策略。开放期配置策略：开放期内，基金规模将随着投资人对本基金份额的申购与赎回而不断变化。因此本基金在开放期将保持资产适当的流动性，以应付当时市场条件下的赎回要求，并降低资产的流动性风险，做好流动性管理。如法律法规或监管机构以后允许基金投资其他品种，基金管理人在履行适当程序后，可以将其纳入投资范围，本基金可以相应调整和更新相关投资策略，并在招募说明书更新或相关公告中公告。</p>
业绩比较基准	

	中债综合全价（总值）指数收益率。	
风险收益特征	本基金为债券型基金，其长期平均风险和预期收益率低于股票型及混合型基金，高于货币市场基金。	
基金管理人	英大基金管理有限公司	
基金托管人	华夏银行股份有限公司	
下属分级基金的基金简称	英大安瑞 6 个月定开债券 A	英大安瑞 6 个月定开债券 C
下属分级基金的交易代码	024540	024541
报告期末下属分级基金的份额总额	600,009,817.70 份	5,593.80 份

§ 3 主要财务指标和基金净值表现

3.1 主要财务指标

单位：人民币元

主要财务指标	报告期（2026 年 1 月 1 日-2026 年 3 月 31 日）	
	英大安瑞 6 个月定开债券 A	英大安瑞 6 个月定开债券 C
1. 本期已实现收益	1,678,640.91	22.54
2. 本期利润	3,713,782.71	64.10
3. 加权平均基金份额本期利润	0.0038	0.0030
4. 期末基金资产净值	603,739,640.67	5,620.85
5. 期末基金份额净值	1.0062	1.0048

注：①所述基金业绩指标不包括持有人认购或交易基金的各项费用，计入费用后实际收益水平要低于所列数字。

②本期已实现收益指基金本期利息收入、投资收益、其他收入（不含公允价值变动收益）扣除相关费用和信用减值损失后的余额，本期利润为本期已实现收益加上本期公允价值变动收益。

3.2 基金净值表现

3.2.1 基金份额净值增长率及其与同期业绩比较基准收益率的比较

英大安瑞 6 个月定开债券 A

阶段	净值增长率①	净值增长率标准差②	业绩比较基准收益率③	业绩比较基准收益率标准差④	①-③	②-④
过去三个月	0.40%	0.02%	0.29%	0.04%	0.11%	-0.02%
过去六个月	0.59%	0.02%	0.33%	0.05%	0.26%	-0.03%
自基金合同	0.62%	0.02%	0.00%	0.05%	0.62%	-0.03%

生效起至今						
-------	--	--	--	--	--	--

英大安瑞 6 个月定开债券 C

阶段	净值增长率①	净值增长率标准差②	业绩比较基准收益率③	业绩比较基准收益率标准差④	①-③	②-④
过去三个月	0.33%	0.02%	0.29%	0.04%	0.04%	-0.02%
过去六个月	0.46%	0.02%	0.33%	0.05%	0.13%	-0.03%
自基金合同生效起至今	0.48%	0.02%	0.00%	0.05%	0.48%	-0.03%

注：同期业绩比较基准为中债综合全价（总值）指数收益率。

3.2.2 自基金合同生效以来基金累计净值增长率变动及其与同期业绩比较基准收益率变动的比较

英大安瑞6个月定开债券A累计净值增长率与同期业绩比较基准收益率的历史走势对比图

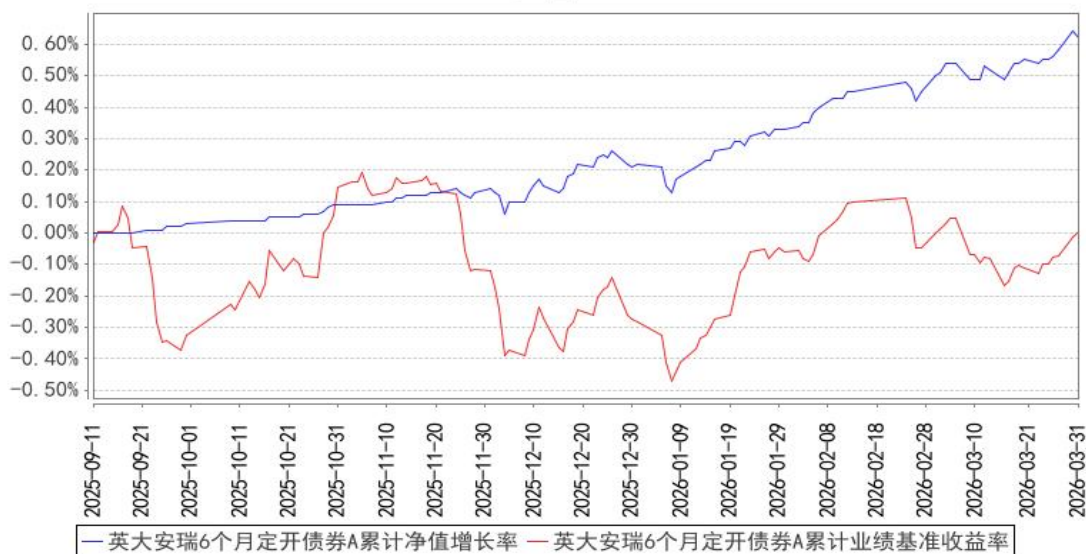

英大安瑞6个月定开债券C累计净值增长率与同期业绩比较基准收益率的历史走势对比图

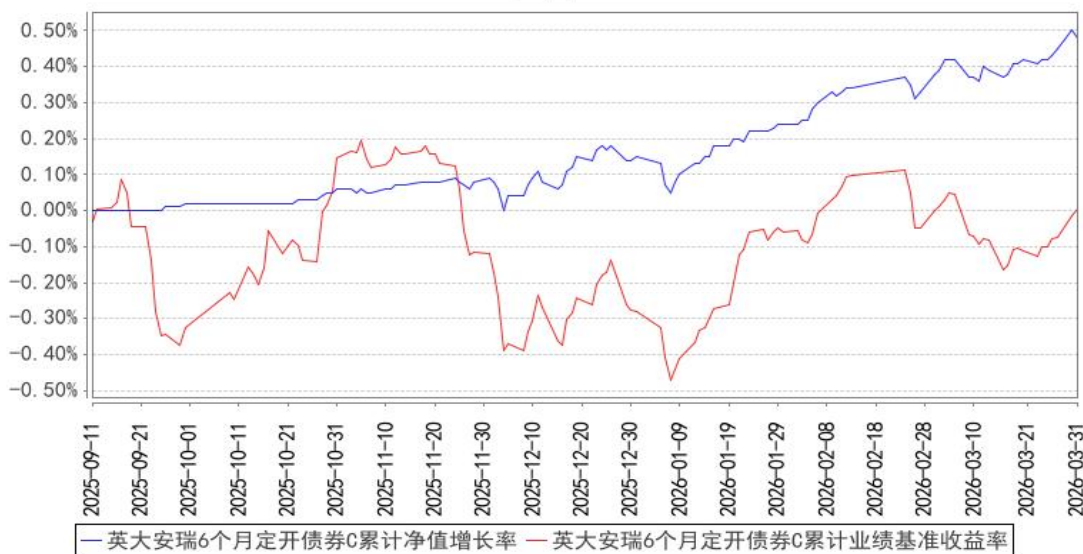

- 注：1. 本基金的业绩比较基准为：中债综合全价（总值）指数收益率。
2. 本基金的基金合同生效日期为 2025 年 9 月 11 日，截至报告期末本基金的基金合同生效不满一年。
3. 本基金建仓期为自基金合同生效之日起六个月内，本基金已完成建仓，建仓期结束时各项资产配置比例符合合同约定。

3.3 其他指标

无。

§ 4 管理人报告

4.1 基金经理（或基金经理小组）简介

姓名	职务	任本基金的基金经理期限		证券从业年限	说明
		任职日期	离任日期		
韩坪	本基金的基金经理	2025年9月11日	-	8年	硕士学位，研究生学历。历任中泰证券股份有限公司研究所固定收益分析师，方正证券股份有限公司研究所固定收益分析师。2020年12月加入英大基金管理有限公司，历任公司固定收益部研究员、研究发展部研究员、固定收益部基金经理助理。现任公司固定收益部基金经理，管理英大通惠多利债券型证券投资基金、英大通佑纯债一年定期开放债券型证券投资基金、英大安惠纯债债券型证券投资基金、英大安鑫66个月定期开放债券型证

					券投资基金、英大安瑞 6 个月定期开放债券型证券投资基金。
--	--	--	--	--	-------------------------------

注：1. 上述“任职日期”和“离任日期”为根据公司决定确定的聘任日期和解聘日期。首任基金经理的，其“任职日期”为基金合同生效日。

2. 证券从业的含义遵从《证券投资基金经营机构董事、监事、高级管理人员及从业人员监督管理办法》的相关规定。

4.1.1 期末兼任私募资产管理计划投资经理的基金经理同时管理的产品情况

无。

4.2 管理人对报告期内本基金运作遵规守信情况的说明

本报告期内，本基金管理人严格遵守《证券投资基金法》等有关法律法规及《英大安瑞 6 个月定期开放债券型证券投资基金基金合同》《英大安瑞 6 个月定期开放债券型证券投资基金招募说明书》等有关基金法律文件的规定，以取信于市场、取信于社会投资公众为宗旨，本着诚实信用、勤勉尽责的原则管理和运用基金资产，在控制风险的前提下，为基金份额持有人谋求最大利益。本基金管理人通过不断完善法人治理结构和内部控制制度，加强内部管理，规范基金运作。本报告期内，基金运作合法合规，无损害基金份额持有人利益的行为。

4.3 公平交易专项说明

4.3.1 公平交易制度的执行情况

为确保公司所管理的不同投资组合得到公平对待，保护投资者合法权益，根据《证券投资基金法》《证券投资基金管理公司公平交易制度指导意见》《证券期货经营机构私募资产管理业务管理办法》等国家法律法规和监管部门的规定，公司已经制定了《英大基金管理有限公司公平交易管理办法》，适用于公司所管理的全部公募基金、私募资产管理计划等。

公司保障投资决策公平的控制方法包括：实行投资决策委员会领导下的基金经理/投资经理负责制，明确各自的投资权限，保证不同投资组合经理之间投资决策的独立性，交易执行部门与投资决策部门严格分离，业绩与风险评估以数量分析为基础，对投资组合进行事后监控。公司建立了规范的投资流程，明确投资各环节的业务职责，防范投资风险。所有投资组合共享统一的投资研究平台，投资研究团队使用同一研究报告系统，确保公募基金、私募资产管理计划等不同的投资组合在获得投资信息、投资建议方面享有公平的机会。

公司保障交易分配公平的控制方法包括：建立交易分配公平的内部控制流程，将投资管理职能和交易执行职能相隔离，实行包括所有投资品种的集中交易制度，并确保公平交易可操作、可

稽核、可持续。公司在交易系统中设置公平交易功能并严格执行，以技术措施保障公平交易的实现。

风险管理部定期对不同投资组合（尤其是同一位投资经理管理的不同投资组合）在连续四个季度期间内、不同时间窗下（1 日内、3 日内、5 日内等）的同向交易以及反向交易的交易时机和交易价差进行事后合理性分析。

本报告期内，本基金管理人严格按照《证券投资基金管理公司公平交易制度指导意见》及《英大基金管理有限公司公平交易管理办法》的规定，从研究分析、投资决策、交易执行、事后监控等环节严格把关，通过系统和人工等方式在各个环节严格控制交易的公平执行，未发现不同投资组合之间存在违反公平交易原则的情况。

4.3.2 异常交易行为的专项说明

报告期内，本基金不存在参与交易所公开竞价同日反向交易成交较少的单边交易量超过该证券当日成交量的 5% 的情况，且不存在其他可能导致非公平交易和利益输送的异常交易行为。

4.4 报告期内基金的投资策略和运作分析

一季度，债市收益率呈现震荡走势。1 月初，受再通胀预期以及股市走强的影响，债市明显承压，10 年国债收益率上行至 1.90%；1 月上旬至春节，央行实施 25bp 结构性降息，叠加大行入场配债，债市迎来持续修复，10 年国债收益率下行至 1.79%。春节后，资金利率边际抬升、A 股走强，配置盘逐步离场后交易盘承接力度不足，10 年国债重回 1.80% 上方。2 月底美以伊冲突爆发，避险情绪短暂推升债市，10 年国债收益率一度下行至 1.77% 附近，随后市场逐步定价输入性通胀，收益率震荡上行至 3 月中旬的 1.83%。3 月下旬至今，债市对美以伊冲突钝化，部分资金提前交易“衰退”驱动长端利率修复；同时资金面宽松，叠加季末久期管理的需求，中短券走势较强。

一季度，本基金产品以做多波动率作为主要策略目标，持续优化持仓结构，选择持有期收益最优的期限作为底仓配置。同时，根据市场交易逻辑，选择利率债活跃券进行波段操作，用以增厚收益。具体操作方面，在利率债处于箱体震荡的过程中，在上移时，会在箱体上沿的位置进行左侧买入，而当利率行至区间下沿附近，则适时进行止盈操作，让组合回归到杠杆和仓位偏低的水位。

4.5 报告期内基金的业绩表现

截至本报告期末英大安瑞 6 个月定开债券 A 基金份额净值为 1.0062 元，本报告期基金份额净值增长率为 0.40%；截至本报告期末英大安瑞 6 个月定开债券 C 基金份额净值为 1.0048 元，本

告期基金份额净值增长率为 0.33%；业绩比较基准收益率为 0.29%。

4.6 报告期内基金持有人数或基金资产净值预警说明

本基金在报告期内没有触及 2014 年 8 月 8 日生效的《公开募集证券投资基金运作管理办法》第四十一条规定的情形。

§ 5 投资组合报告

5.1 报告期末基金资产组合情况

序号	项目	金额（元）	占基金总资产的比例（%）
1	权益投资	-	-
	其中：股票	-	-
2	基金投资	-	-
3	固定收益投资	478,524,400.82	79.20
	其中：债券	478,524,400.82	79.20
	资产支持证券	-	-
4	贵金属投资	-	-
5	金融衍生品投资	-	-
6	买入返售金融资产	91,005,469.82	15.06
	其中：买断式回购的买入返售金融资产	-	-
7	银行存款和结算备付金合计	34,676,801.29	5.74
8	其他资产	-	-
9	合计	604,206,671.93	100.00

5.2 报告期末按行业分类的股票投资组合

5.2.1 报告期末按行业分类的境内股票投资组合

本基金不投资于股票。

5.2.2 报告期末按行业分类的港股通投资股票投资组合

本基金不投资于股票。

5.3 期末按公允价值占基金资产净值比例大小排序的股票投资明细

5.3.1 报告期末按公允价值占基金资产净值比例大小排序的前十名股票投资明细

本基金不投资于股票。

5.4 报告期末按债券品种分类的债券投资组合

序号	债券品种	公允价值（元）	占基金资产净值比例（%）
1	国家债券	39,682,079.16	6.57

2	央行票据	-	-
3	金融债券	438,842,321.66	72.69
	其中：政策性金融债	438,842,321.66	72.69
4	企业债券	-	-
5	企业短期融资券	-	-
6	中期票据	-	-
7	可转债（可交换债）	-	-
8	同业存单	-	-
9	其他	-	-
10	合计	478,524,400.82	79.26

5.5 报告期末按公允价值占基金资产净值比例大小排序的前五名债券投资明细

序号	债券代码	债券名称	数量（张）	公允价值（元）	占基金资产净值比例（%）
1	220220	22 国开 20	600,000	64,401,994.52	10.67
2	230208	23 国开 08	600,000	62,536,306.85	10.36
3	250421	25 农发 21	600,000	60,722,909.59	10.06
4	250208	25 国开 08	550,000	55,457,600.00	9.19
5	220208	22 国开 08	500,000	51,789,945.21	8.58

5.6 报告期末按公允价值占基金资产净值比例大小排序的前十名资产支持证券投资 明细

本基金于本报告期末未持有资产支持证券。

5.7 报告期末按公允价值占基金资产净值比例大小排序的前五名贵金属投资明细

本基金于本报告期末未持有贵金属。

5.8 报告期末按公允价值占基金资产净值比例大小排序的前五名权证投资明细

本基金于本报告期末未持有权证。

5.9 报告期末本基金投资的国债期货交易情况说明

5.9.1 本期国债期货投资政策

本基金于本报告期末无国债期货投资。

5.9.2 报告期末本基金投资的国债期货持仓和损益明细

本基金于本报告期内未参与国债期货投资，报告期末无国债期货持仓。

5.9.3 本期国债期货投资评价

本基金于报告期内未参与国债期货投资，报告期末无国债期货持仓。

5.10 投资组合报告附注

5.10.1 本基金投资的前十名证券的发行主体本期是否出现被监管部门立案调查，或在报告编制日前一年内受到公开谴责、处罚的情形

经查询，本基金投资的前十名证券的发行主体，除以下情形外，本期末出现其他被监管部门立案调查，或在本报告编制日前一年内受到其他公开谴责、处罚的情形。

22 国开 20、23 国开 08、25 国开 08、22 国开 08、25 国开 18、25 国开 03、24 国开 03：2025 年 7 月 25 日，国家开发银行因违规办理内保外贷业务，违反规定办理结汇、售汇业务，未按规定进行国际收支统计申报被国家外汇管理局北京市分局警告，没收违法所得并罚款；2025 年 9 月 22 日，国家开发银行因违反金融统计相关规定被中国人民银行警告并罚款；2026 年 2 月 1 日披露，国家开发银行因未按期申报税款被国家税务总局北京市怀柔区税务局龙山税务所责令限期改正。

25 农发 21、25 农发 23：2025 年 8 月 1 日披露，中国农业发展银行因信贷资金投向不合规、贷后管理不到位等被国家金融监督管理总局罚款。

基金管理人通过对上述发行人进一步了解分析后，认为以上处罚不会对所持有证券的投资价值构成实质性影响。

5.10.2 基金投资的前十名股票是否超出基金合同规定的备选股票库

本基金不投资于股票。

5.10.3 其他资产构成

本基金于本报告期末未持有其他资产。

5.10.4 报告期末持有的处于转股期的可转换债券明细

本基金于本报告期末未持有处于转股期的可转换债券。

5.10.5 报告期末前十名股票中存在流通受限情况的说明

本基金不投资于股票。

5.10.6 投资组合报告附注的其他文字描述部分

由于四舍五入的原因，分项之和与合计项之间可能存在尾差。

§ 6 开放式基金份额变动

单位：份

项目	英大安瑞 6 个月定开债券 A	英大安瑞 6 个月定开债券 C
报告期期初基金份额总额	1,029,995,679.06	24,882.98
报告期期间基金总申购份额	10,040.71	180.03

减: 报告期期间基金总赎回份额	429,995,902.07	19,469.21
报告期期间基金拆分变动份额（份额减少以“-”填列）	-	-
报告期期末基金份额总额	600,009,817.70	5,593.80

注：总申购份额含红利再投、转换入份额，总赎回份额含转换出份额。

§ 7 基金管理人运用固有资金投资本基金情况

7.1 基金管理人持有本基金份额变动情况

本报告期内基金管理人未持有本基金份额。

7.2 基金管理人运用固有资金投资本基金交易明细

本报告期内基金管理人未运用固有资金申购、赎回、买卖本基金份额。

§ 8 影响投资者决策的其他重要信息

8.1 报告期内单一投资者持有基金份额比例达到或超过 20% 的情况

投资者类别	报告期内持有基金份额变化情况				报告期末持有基金情况		
	序号	持有基金份额比例达到或者超过 20% 的时间区间	期初份额	申购份额	赎回份额	持有份额	份额占比 (%)
机构	1	20260101-20260331	499,999,000.00	-	-	499,999,000.00	83.33
	2	20260312-20260326	199,999,000.00	-	199,999,000.00	-	-

产品特有风险

(1) 赎回申请延期办理的风险

持有份额比例较高的投资者（“高比例投资者”）大额赎回时易使本基金发生巨额赎回或连续巨额赎回，中小投资者可能面临赎回申请需要与高比例投资者按同比例部分延期办理的风险。

(2) 基金净值大幅波动的风险

当高比例投资者大量赎回本基金时，基金为支付赎回款项而卖出所持有的证券，可能造成证券价格波动，导致本基金资产净值发生波动。若高比例投资者赎回的基金份额收取赎回费，相应的赎回费用按约定将部分或全部归入基金资产，可能对基金资产净值造成较大波动。若高比例投资者大量赎回本基金，计算基金份额净值时进行四舍五入也可能引起基金份额净值发生波动。

(3) 基金规模较小导致的风险

高比例投资者赎回后，可能导致基金规模较小，从而使得基金投资及运作管理的难度增加。

(4) 提前终止基金合同的风险

高比例投资者赎回后，可能出现连续六十个工作日基金资产净值低于 5000 万元而面临的转换基金运作方式、与其他基金合并或者终止基金合同等风险。

(5) 对重大事项进行投票表决时面临的风险

当基金份额集中度较高时，少数基金份额持有人所持有的基金份额占比较高，其在召开持有人大会并对重大事项进行投票表决时可能拥有较大话语权。

8.2 影响投资者决策的其他重要信息

无。

§ 9 备查文件目录

9.1 备查文件目录

中国证监会批准英大安瑞 6 个月定期开放债券型证券投资基金设立的文件

《英大安瑞 6 个月定期开放债券型证券投资基金基金合同》

《英大安瑞 6 个月定期开放债券型证券投资基金托管协议》

《英大安瑞 6 个月定期开放债券型证券投资基金招募说明书》

《英大安瑞 6 个月定期开放债券型证券投资基金产品资料概要》

基金管理人业务资格批件和营业执照

报告期内基金管理人在指定报刊上披露的各项公告

9.2 存放地点

基金管理人和基金托管人的住所。

9.3 查阅方式

投资者可到基金管理人的住所及网站或基金托管人的住所免费查阅备查文件，在支付工本费后，可在合理时间内取得上述文件的复制件或复印件。

公司网站：<http://www.ydamc.com/>

英大基金管理有限公司

2026 年 4 月 22 日