

宏利鼎森稳健 3 个月持有期混合型基金中
基金 (FOF)
2026 年第 1 季度报告

2026 年 3 月 31 日

基金管理人：宏利基金管理有限公司

基金托管人：招商银行股份有限公司

报告送出日期：2026 年 4 月 22 日

§ 1 重要提示

基金管理人的董事会及董事保证本报告所载资料不存在虚假记载、误导性陈述或重大遗漏，并对其内容的真实性、准确性和完整性承担个别及连带责任。

基金托管人招商银行股份有限公司根据本基金合同规定，于 2026 年 4 月 20 日复核了本报告中的财务指标、净值表现和投资组合报告等内容，保证复核内容不存在虚假记载、误导性陈述或者重大遗漏。

基金管理人承诺以诚实信用、勤勉尽责的原则管理和运用基金资产，但不保证基金一定盈利。

基金的过往业绩并不代表其未来表现。投资有风险，投资者在作出投资决策前应仔细阅读本基金的招募说明书及其更新。

本报告财务资料未经审计。

本报告期间为 2026 年 1 月 1 日至 2026 年 3 月 31 日。

§2 基金产品概况

基金简称	宏利鼎森稳健 3 个月持有混合 (FOF)
基金主代码	024057
基金运作方式	契约型开放式
基金合同生效日	2025 年 12 月 18 日
报告期末基金份额总额	217,897,113.29 份
投资目标	本基金通过资产配置及优选基金，并结合严格的风险控制，力争实现基金资产的长期稳定增值。
投资策略	本基金主要投资于其他公开募集的基金，不参与被投资基金的投资管理。本基金力争通过合理判断市场走势，采用自上而下的投资策略，首先确定各类细分资产的配置方案，然后基于基金优选结果对各基金进行投资，基金经理将定期及不定期对组合投资情况进行业绩归因，适时进行仓位调整。
业绩比较基准	中债新综合（财富）指数收益率*85%+沪深 300 指数收益率*10%+中证港股通综合指数收益率*5%。
风险收益特征	本基金为混合型基金中基金（FOF），其预期风险与预期收益水平低于股票型基金、股票型基金中基金（FOF），高于债券型基金、债券型基金中基金（FOF）、货币市场基金和货币型基金中基金（FOF）。 本基金将投资港股通标的股票或港股通 ETF，需承担港股通机制下因投资环境、投资标的、市场制度以及交易规则等差异带来的特有风险。
基金管理人	宏利基金管理有限公司
基金托管人	招商银行股份有限公司

下属分级基金的基金简称	宏利鼎森稳健3个月持有混合(FOF)A	宏利鼎森稳健3个月持有混合(FOF)C
下属分级基金的交易代码	024057	024058
报告期末下属分级基金的份额总额	56,636,350.09份	161,260,763.20份

§3 主要财务指标和基金净值表现

3.1 主要财务指标

单位：人民币元

主要财务指标	报告期（2026年1月1日-2026年3月31日）	
	宏利鼎森稳健3个月持有混合(FOF)A	宏利鼎森稳健3个月持有混合(FOF)C
1. 本期已实现收益	-24,746.25	-246,562.03
2. 本期利润	-390,320.22	-1,363,362.85
3. 加权平均基金份额本期利润	-0.0063	-0.0078
4. 期末基金资产净值	56,203,557.61	159,847,148.17
5. 期末基金份额净值	0.9924	0.9912

注：1. 本期已实现收益指基金本期利息收入、投资收益、其他收入（不含公允价值变动收益）扣除相关费用后的余额，本期利润为本期已实现收益加上本期公允价值变动收益。

2. 所述基金业绩指标不包括持有人认购或交易基金的各项费用，计入费用后实际收益水平要低于所列数字。

3.2 基金净值表现

3.2.1 基金份额净值增长率及其与同期业绩比较基准收益率的比较

宏利鼎森稳健3个月持有混合(FOF)A

阶段	净值增长率①	净值增长率标准差②	业绩比较基准收益率③	业绩比较基准收益率标准差④	①-③	②-④
过去三个月	-0.68%	0.14%	0.02%	0.16%	-0.70%	-0.02%
自基金合同生效起至今	-0.76%	0.13%	0.17%	0.15%	-0.93%	-0.02%

宏利鼎森稳健3个月持有混合(FOF)C

阶段	净值增长率①	净值增长率标准差②	业绩比较基准收益率③	业绩比较基准收益率标准差④	①-③	②-④

				④		
过去三个月	-0.78%	0.14%	0.02%	0.16%	-0.80%	-0.02%
自基金合同生效起至今	-0.88%	0.13%	0.17%	0.15%	-1.05%	-0.02%

注：本基金的业绩比较基准：中债新综合(财富)指数收益率*85%+沪深300指数收益率*10%+中证港股通综合指数收益率*5%。

3.2.2 自基金合同生效以来基金累计净值增长率变动及其与同期业绩比较基准收益率变动的比较

宏利鼎森稳健3个月持有混合(FOF)A累计净值增长率与同期业绩比较基准收益率的历史走势对比图

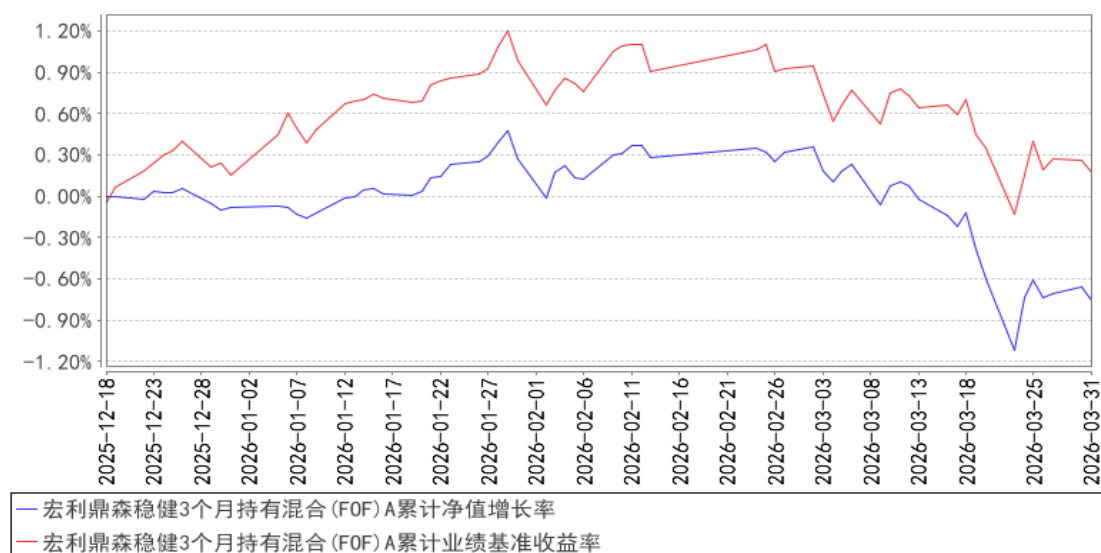

宏利鼎森稳健3个月持有混合(FOF)C累计净值增长率与同期业绩比较基准收益率的历史走势对比图

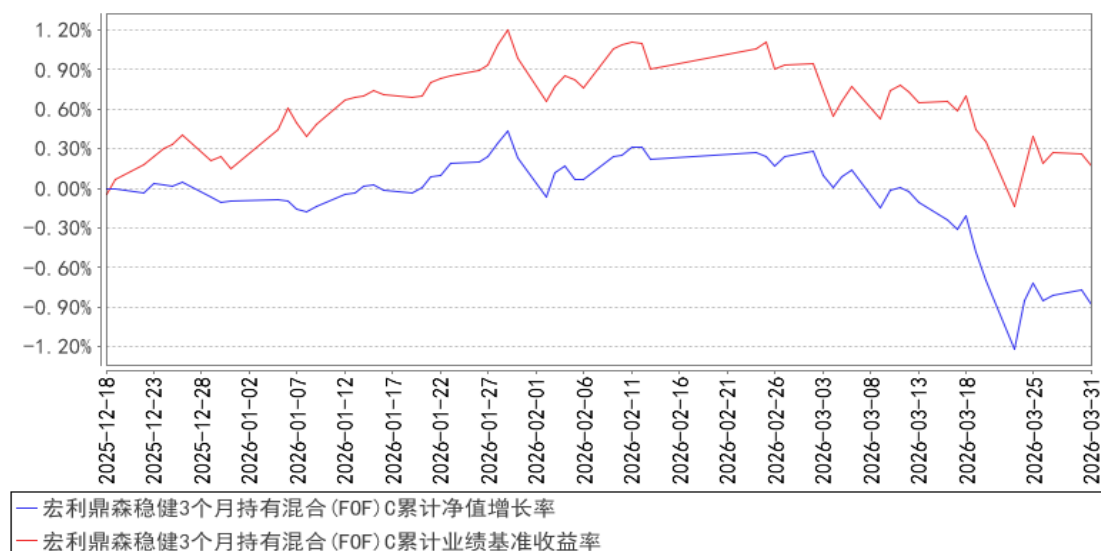

注：1. 本基金合同于 2025 年 12 月 18 日生效，截至报告期末本基金合同生效未满 1 年。

2. 按照基金合同的约定，自基金合同生效之日起 6 个月内使基金的投资组合比例符合本基金合同的有关约定。本报告期本基金处于建仓期内。

§4 管理人报告

4.1 基金经理（或基金经理小组）简介

姓名	职务	任本基金的基金经理期限		证券从业年限	说明
		任职日期	离任日期		
张晓龙	资产配置部总经理兼策略投资部总经理兼基金经理	2025 年 12 月 18 日	-	13 年	经济学博士；2013 年 8 月加入宏利基金管理有限公司，历任金融工程部助理研究员、研究员、基金组合部研究员、资产配置部总经理助理、资产配置部副总经理、资产配置部总经理，现任资产配置部总经理兼策略投资部总经理兼基金经理。具备 13 年证券基金从业经验，13 年证券投资管理经验，具有基金从业资格。

注：证券从业的含义遵从监管及行业协会相关规定。表中的任职日期和离任日期均指公司相关公告中披露的日期。

4.2 管理人对报告期内本基金运作合规守信情况的说明

本报告期内，本基金管理人严格遵守相关法律法规以及基金合同的约定，本基金运作整体合法合规，没有出现损害基金份额持有人利益的行为。

4.3 公平交易专项说明

4.3.1 公平交易制度的执行情况

本基金管理人建立了公平交易制度和流程，并严格执行制度的规定。在投资管理活动中，本基金管理人公平对待不同投资组合，确保各投资组合在获得投资信息、投资建议和投资决策方面享有平等机会；严格执行投资管理职能和交易执行职能的隔离；在交易环节实行集中交易制度，并确保公平交易可操作、可评估、可稽核、可持续；交易部运用交易系统中设置的公平交易功能并按照时间优先、价格优先的原则严格执行所有指令；对于部分债券一级市场申购、非公开发行股票申购等以公司名义进行的交易，交易部按照价格优先、比例分配的原则对交易结果进行分配，确保各投资组合享有公平的投资机会。风险控制与基金评估部事后对本报告期的公平交易执行情况进行数量统计、分析。在本报告期内，未发现利益输送、不公平对待不同投资组合的情况。

4.3.2 异常交易行为的专项说明

本基金管理人建立了异常交易的监控与报告制度，对异常交易行为进行事前、事中和事后的监控，风险控制与基金评估部定期对各投资组合的交易行为进行分析评估。在本报告期内，本基金管理人旗下所有投资组合的同日反向交易成交较少的单边交易量均不超过该证券当日成交量的 5%，在本报告期内也未发生因异常交易而受到监管机构的处罚情况。

4.4 报告期内基金的投资策略和运作分析

1 季度国内宏观基本面及政策变化不大，出口超预期，房地产市场继续寻底，通胀数据有所改善；1 季度海外变化主导市场波动，1 月末特朗普提名美联储新任主席人选沃什，市场担忧其鹰派的货币政策主张改变 23 年底以来开启的降息周期和宽松的流动性环境，2 月末美以伊冲突爆发，地缘冲突加剧，国际能源供给受到冲击，原油价格创 22 年以来新高，通胀预期下美联储年内降息概率迅速降为 0，甚至出现加息预期，海外通胀及货币政策格局较前两年发生转折，全球市场主线切换，美元指数和美债利率回升，黄金创过去 2 年最大回撤，其他有色金属也跟随下调，进入 3 月权益市场也由强转弱，分化加剧，美股持续消化估值，AI 投资继续扩张，但市场开始定价其泡沫化趋势和盈利兑现，内部结构分化，A 股维持相对韧性，风格上逐渐由小盘、成长向大盘、价值切换，国内债市维持震荡。

受原油价格扰动，1 季度多资产策略的核心转为防波动，本产品严格遵守全球多资产配置固收+策略定位，持仓上债券部分逢低配置了部分长久期债券，股票配置维持相对均衡的状态，商品类资产分散化配置黄金 ETF、有色 ETF。

4.5 报告期内基金的业绩表现

截止至本报告期末宏利鼎森稳健 3 个月持有混合 (FOF) A 基金份额净值为 0.9924 元，本报告期基金份额净值增长率为-0.68%；截止至本报告期末宏利鼎森稳健 3 个月持有混合 (FOF) C 基金份额净值为 0.9912 元，本报告期基金份额净值增长率为-0.78%；同期业绩比较基准收益率为 0.02%。

4.6 报告期内基金持有人数或基金资产净值预警说明

本报告期内本基金未出现连续 20 个工作日基金份额持有人数量不满 200 人或者基金资产净值低于 5000 万元的情形。

§5 投资组合报告

5.1 报告期末基金资产组合情况

序号	项目	金额（元）	占基金总资产的比例（%）
1	权益投资	-	-
	其中：股票	-	-

2	基金投资	199,107,084.77	88.43
3	固定收益投资	14,386,870.99	6.39
	其中：债券	14,386,870.99	6.39
	资产支持证券	-	-
4	贵金属投资	-	-
5	金融衍生品投资	-	-
6	买入返售金融资产	-	-
	其中：买断式回购的买入返售金融资产	-	-
7	银行存款和结算备付金合计	11,614,547.82	5.16
8	其他资产	39,664.34	0.02
9	合计	225,148,167.92	100.00

5.2 报告期末按行业分类的股票投资组合

5.2.1 报告期末按行业分类的境内股票投资组合

本基金本报告期末未持有境内股票。

5.2.2 报告期末按行业分类的港股通投资股票投资组合

本基金本报告期末未持有港股通股票。

5.3 期末按公允价值占基金资产净值比例大小排序的股票投资明细

5.3.1 报告期末按公允价值占基金资产净值比例大小排序的前十名股票投资明细

本基金本报告期末未持有股票。

5.4 报告期末按债券品种分类的债券投资组合

序号	债券品种	公允价值（元）	占基金资产净值比例（%）
1	国家债券	14,386,870.99	6.66
2	央行票据	-	-
3	金融债券	-	-
	其中：政策性金融债	-	-
4	企业债券	-	-
5	企业短期融资券	-	-
6	中期票据	-	-
7	可转债（可交换债）	-	-
8	同业存单	-	-
9	其他	-	-
10	合计	14,386,870.99	6.66

5.5 报告期末按公允价值占基金资产净值比例大小排序的前五名债券投资明细

序号	债券代码	债券名称	数量（张）	公允价值（元）	占基金资产净值比例（%）
1	102317	国债2519	100,000	10,075,517.81	4.66

2	019827	26 国债 01	43,000	4,311,353.18	2.00
---	--------	----------	--------	--------------	------

注：以上为本基金本报告期末持有的全部债券。

5.6 报告期末按公允价值占基金资产净值比例大小排序的前十名资产支持证券投资 明细

本基金本报告期末未持有资产支持证券。

5.7 报告期末按公允价值占基金资产净值比例大小排序的前五名贵金属投资明细

本基金本报告期末未持有贵金属。

5.8 报告期末按公允价值占基金资产净值比例大小排序的前五名权证投资明细

本基金本报告期末未持有权证。

5.9 报告期末本基金投资的股指期货交易情况说明

5.9.1 报告期末本基金投资的股指期货持仓和损益明细

本基金本报告期末无股指期货持仓和损益明细。

5.9.2 本基金投资股指期货的投资政策

本基金本报告期末投资于股指期货。该策略符合基金合同的规定。

5.10 报告期末本基金投资的国债期货交易情况说明

5.10.1 本期国债期货投资政策

本基金本报告期末投资于国债期货。该策略符合基金合同的规定。

5.10.2 报告期末本基金投资的国债期货持仓和损益明细

本基金本报告期末无国债期货持仓和损益明细。

5.10.3 本期国债期货投资评价

本基金本报告期末投资国债期货。

5.11 投资组合报告附注

5.11.1 本基金投资的前十名证券的发行主体本期是否出现被监管部门立案调查，或在报告编制日前一年内受到公开谴责、处罚的情形

基金投资前十名证券的发行主体未有被监管部门立案调查或编制日前一年内受到公开谴责、处罚的情形。

5.11.2 基金投资的前十名股票是否超出基金合同规定的备选股票库

本基金本报告期末未投资股票。

5.11.3 其他资产构成

序号	名称	金额（元）
1	存出保证金	39,113.29
2	应收证券清算款	-
3	应收股利	267.22
4	应收利息	-
5	应收申购款	283.83
6	其他应收款	-
7	其他	-
8	合计	39,664.34

5.11.4 报告期末持有的处于转股期的可转换债券明细

本基金本报告期末未持有处于转股期的可转换债券。

5.11.5 报告期末前十名股票中存在流通受限情况的说明

本基金本报告期末未持有股票。

5.11.6 投资组合报告附注的其他文字描述部分

由于四舍五入的原因，分项之和与合计项之间可能存在尾差。

§6 基金中基金

6.1 报告期末按公允价值占基金资产净值比例大小排序的前十名基金投资明细

序号	基金代码	基金名称	运作方式	持有份额（份）	公允价值（元）	占基金资产净值比例（%）	是否属于基金管理人及管理人关联方所管理的基金
1	511260	上证10年期国债ETF	交易型开放式(ETF)	220,000.00	29,610,680.00	13.71	否
2	511010	国泰上证5年期国债ETF	交易型开放式(ETF)	210,500.00	29,576,092.00	13.69	否
3	511090	鹏扬中债-30年期国债ETF	交易型开放式(ETF)	221,800.00	25,368,375.00	11.74	否
4	511360	海富通中证短融ETF	交易型开放式(ETF)	206,500.00	23,387,570.50	10.83	否

5	159816	0-4 地债	交易型开放式(ETF)	170,400.00	19,385,556.00	8.97	否
6	000015	华夏纯债债券A	契约型开放式	15,646,868.91	18,605,691.82	8.61	否
7	004001	宏利恒利债券A	契约型开放式	13,236,647.56	13,954,073.86	6.46	是
8	513110	华泰柏瑞纳斯达克100ETF(QDII)	交易型开放式(ETF)	3,790,000.00	7,151,730.00	3.31	否
9	000912	英大现金宝A	契约型开放式	6,758,197.58	6,758,197.58	3.13	否
10	510500	南方中证500ETF	交易型开放式(ETF)	740,000.00	5,685,420.00	2.63	否

6.2 当期交易及持有基金产生的费用

项目	本期费用 2026 年 1 月 1 日至 2026 年 3 月 31 日	其中：交易及持有基金管理人以及管理人关联方所管理基金产生的费用
当期交易基金产生的申购费(元)	-	-
当期交易基金产生的赎回费(元)	-	-
当期持有基金产生的应支付销售服务费(元)	3,962.72	-
当期持有基金产生的应支付管理费(元)	122,013.16	11,021.57
当期持有基金产生的应支付托管费(元)	35,072.80	3,673.86
当期交易基金产生的经手费(元)	1,674.46	-

注：当期持有基金产生的应支付销售服务费、当期持有基金产生的应支付管理费、当期持有基金产生的应支付托管费按照被投资基金的基金合同约定已作为费用计入被投资基金的基金份额净值，该披露金额按照本基金对被投资基金的实际持仓情况根据被投资基金的基金合同约定的费率和计算方法计算得出。

根据本基金合同的约定，本基金基金财产中投资于本基金管理人管理的其他基金份额的部分不收取管理费，本基金基金财产中投资于本基金托管人托管的其他基金份额的部分不收取托管费。本基金管理人运用本基金财产申购其自身管理的其他基金的（ETF除外），应当通过直销渠道申购且不得收取申购费、赎回费（按照相关法规、基金招募说明书约定应当收取，并记入基金财产的赎回费用除外）、销售服务等销售费用。相关申购费、赎回费由本基金管理人直接减免，相关销售服务费由本基金管理人从被投资基金收取后返还。

6.3 本报告期持有的基金发生的重大影响事件

无。

§ 7 开放式基金份额变动

单位：份

项目	宏利鼎森稳健 3 个月持有混合 (FOF) A	宏利鼎森稳健 3 个月持有混合 (FOF) C
报告期期初基金份额总额	62,362,722.43	173,409,321.17
报告期期间基金总申购份额	79,826.49	5,834,213.53
减：报告期期间基金总赎回份额	5,806,198.83	17,982,771.50
报告期期间基金拆分变动份额（份额减少以“-”填列）	-	-
报告期期末基金份额总额	56,636,350.09	161,260,763.20

§8 基金管理人运用固有资金投资本基金情况

8.1 基金管理人持有本基金份额变动情况

本基金的管理人在本报告期内未发生持有本基金份额变动的情况。

8.2 基金管理人运用固有资金投资本基金交易明细

本基金的管理人在本报告期内未运用固有资金投资本基金。

§9 影响投资者决策的其他重要信息

9.1 报告期内单一投资者持有基金份额比例达到或超过 20%的情况

本基金本报告期内不存在单一投资者持有基金份额比例达到或超过 20%的情况。

9.2 影响投资者决策的其他重要信息

无。

§10 备查文件目录

10.1 备查文件目录

- 1、中国证监会核准本基金设立的文件；
- 2、《宏利鼎森稳健 3 个月持有期混合型基金中基金 (FOF) 基金合同》；
- 3、《宏利鼎森稳健 3 个月持有期混合型基金中基金 (FOF) 招募说明书》；
- 4、《宏利鼎森稳健 3 个月持有期混合型基金中基金 (FOF) 托管协议》；
- 5、基金管理人业务资格批件、营业执照；
- 6、基金托管人业务资格批件、营业执照；
- 7、中国证监会要求的其他文件。

10.2 存放地点

基金管理人和基金托管人的住所。

10.3 查阅方式

投资人可登录中国证监会基金电子披露网站(<http://eid.csrc.gov.cn/fund>)或者基金管理人互联网网站(<https://www.manulifefund.com.cn>)查阅。

宏利基金管理有限公司

2026年4月22日