泰信资源睿选混合型发起式证券投资基金
2026 年第 3 季度报告

2026 年 9 月 30 日

基金管理人：泰信基金管理有限公司

基金托管人：江苏银行股份有限公司

报告送出日期：2026 年 10 月 23 日

§1 重要提示

基金管理人的董事会及董事保证本报告所载资料不存在虚假记载、误导性陈述或重大遗漏，并对其内容的真实性、准确性和完整性承担个别及连带责任。

基金托管人江苏银行股份有限公司根据本基金合同约定，于 2026 年 10 月 22 日复核了本报告中的财务指标、净值表现和投资组合报告等内容，保证复核内容不存在虚假记载、误导性陈述或者重大遗漏。

基金管理人承诺以诚实信用、勤勉尽责的原则管理和运用基金资产，但不保证基金一定盈利。基金的过往业绩并不代表其未来表现。投资有风险，投资者在作出投资决策前应仔细阅读本基金的招募说明书。

本报告中财务资料未经审计。

本报告期自 2026 年 7 月 29 日（基金合同生效日）起至 9 月 30 日止。

§2 基金产品概况

基金简称	泰信资源睿选混合发起式
基金主代码	028374
基金运作方式	契约型开放式
基金合同生效日	2026 年 7 月 29 日
报告期末基金份额总额	79,398,212.65 份
投资目标	本基金主要投资于资源主题相关股票，在严格控制风险的前提下，力争实现基金资产的长期稳健增值。
投资策略	本基金投资策略分为大类资产配置策略、股票投资策略、存托凭证投资策略、债券投资策略、可转换债券和可交换债券投资策略、资产支持证券投资策略、股指期货投资策略、国债期货投资策略、股票期权投资策略、信用衍生品投资策略、融资交易策略等。 本基金主要投资于资源主题相关上市公司，本基金所定义的资源主题相关行业包括以下行业：①能源相关行业：煤炭、石油石化等行业；②原材料相关行业：有色金属、化工、钢铁、建筑材料、建筑装饰等行业；③为上述领域提供设备及服务的行业：电力设备、专用设备等行业。
业绩比较基准	中证内地资源主题指数收益率*80%+中债-总全价（总值）指数收益率*15%+活期存款基准利率*5%
风险收益特征	本基金是混合型证券投资基金，预期风险和预期收益高于债券型基金和货币市场基金，低于股票型基金。
基金管理人	泰信基金管理有限公司
基金托管人	江苏银行股份有限公司

下属分级基金的基金简称	泰信资源睿选混合发起式 A	泰信资源睿选混合发起式 C
下属分级基金的交易代码	028374	028375
报告期末下属分级基金的份额总额	11,426,308.44 份	67,971,904.21 份

§3 主要财务指标和基金净值表现

3.1 主要财务指标

单位：人民币元

主要财务指标	报告期（2026 年 7 月 29 日-2026 年 9 月 30 日）	
	泰信资源睿选混合发起式 A	泰信资源睿选混合发起式 C
1.本期已实现收益	71,009.44	497,009.07
2.本期利润	-1,139,036.38	-8,060,837.44
3.加权平均基金份额本期利润	-0.1036	-0.1427
4.期末基金资产净值	10,297,529.44	61,238,680.68
5.期末基金份额净值	0.9012	0.9009

注：1、所述基金业绩指标不包括基金份额持有人申购或交易基金的各项费用（例如，开放式基金的申购赎回费、红利再投资费、基金转换费等），计入费用后实际收益水平要低于所列数字。

2、本期已实现收益指基金本期利息收入、投资收益、其他收入（不含公允价值变动收益）扣除相关费用后的余额，本期利润为本期已实现收益加上本期公允价值变动收益。

3.2 基金净值表现

3.2.1 基金份额净值增长率及其与同期业绩比较基准收益率的比较

泰信资源睿选混合发起式 A

阶段	净值增长率①	净值增长率标准差②	业绩比较基准收益率③	业绩比较基准收益率标准差④	①－③	②－④
自基金合同生效起至今	-9.88%	2.14%	-0.92%	1.36%	-8.96%	0.78%

泰信资源睿选混合发起式 C

阶段	净值增长率①	净值增长率标准差②	业绩比较基准收益率③	业绩比较基准收益率标准差④	①－③	②－④
自基金合同生效起至今	-9.91%	2.14%	-0.92%	1.36%	-8.99%	0.78%

注：本基金的业绩比较基准为：中证内地资源主题指数收益率*80%+中债-总全价（总值）指数收益率*15%+活期存款基准利率*5%

3.2.2 自基金合同生效以来基金累计净值增长率变动及其与同期业绩比较基准收益率变动的比较

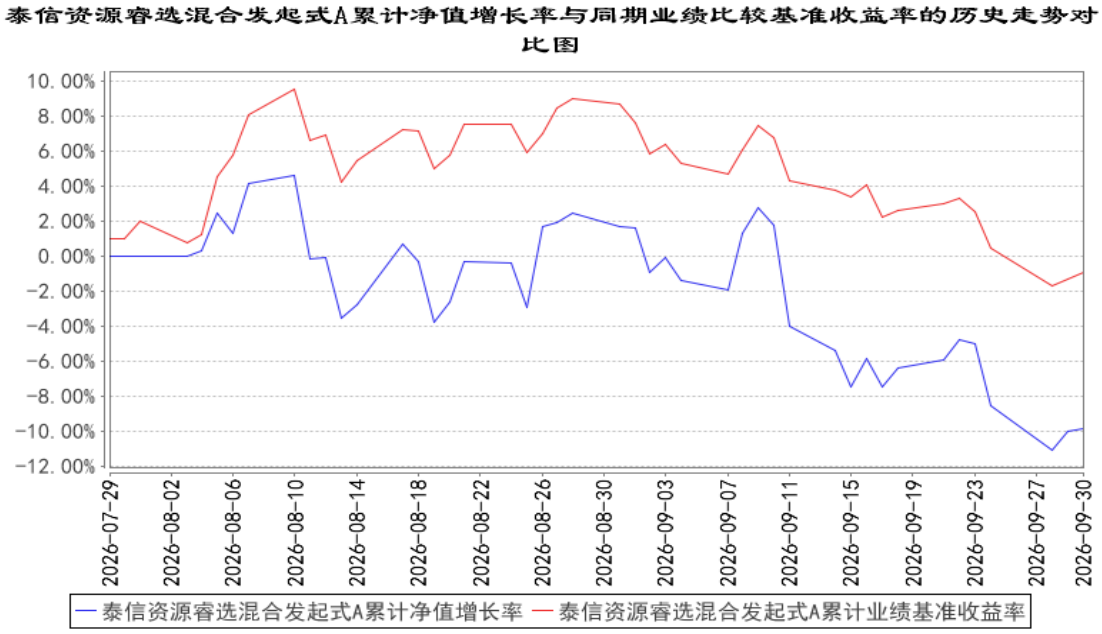

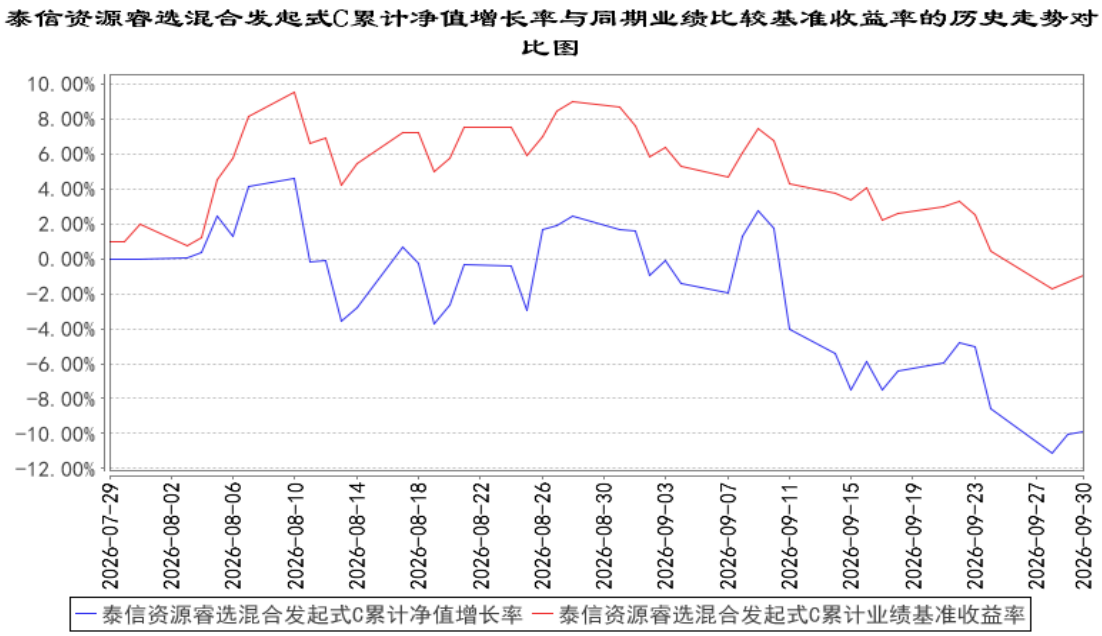

注：1、本基金基金合同于 2026 年 7 月 29 日正式生效。

2、本基金投资组合约定：本基金股票及存托凭证资产占基金资产的比例为 60%-95%；投资于资源主题的股票及存托凭证占非现金基金资产的比例不低于 80%；每个交易日日终，在扣除股指期货、国债期货和股票期权合约需缴纳的交易保证金后，本基金应当保持现金或者到期日在一年

以内的政府债券投资比例合计不低于基金资产净值的 5%，其中，现金不包括结算备付金、存出保证金、应收申购款等。

§4 管理人报告

4.1 基金经理（或基金经理小组）简介

姓名	职务	任本基金的基金经理期限		证券从业年限	说明
		任职日期	离任日期		
黄潜轶	泰信现代服务业混合型证券投资基金基金经理、泰信发展主题混合型证券投资基金基金经理、泰信资源睿选混合型发起式证券投资基金基金经理、泰信新能源锐选混合型发起式证券投资基金基金经理	2026 年 7 月 29 日	-	14 年	黄潜轶先生，研究生学历。曾任职于中欧基金管理有限公司。2015 年 3 月加入泰信基金管理有限公司，历任研究员、基金经理助理。2021 年 2 月任泰信现代服务业混合型证券投资基金基金经理，2021 年 8 月任泰信发展主题混合型证券投资基金基金经理，2026 年 7 月任泰信资源睿选混合型发起式证券投资基金基金经理，2026 年 8 月任泰信新能源锐选混合型发起式证券投资基金基金经理。
周易	泰信添安增利九个月持有期债券型证券投资基金基金经理、泰信资源睿选混合型发起式证券投资基金基金经理	2026 年 7 月 31 日	-	5 年	周易先生，研究生学历。2020 年 10 月加入泰信基金管理有限公司，曾任研究部助理研究员、研究部研究员、研究部基金经理助理兼研究员，2026 年 6 月任泰信添安增利九个月持有期债券型证券投资基金基金经理，2026 年 7 月任泰信资源睿选混合型发起式证券投资基金基金经理。

注：1、任职日期、离任日期分别指根据基金管理人决定确定的聘任日期和解聘日期；首任基金经理任职日期为基金合同生效日。

2、证券从业的含义遵从行业协会相关规定。

4.1.1 期末兼任私募资产管理计划投资经理的基金经理同时管理的产品情况

本报告期末本基金基金经理无兼任私募资产管理计划投资经理的情况。

4.2 管理人对报告期内本基金运作遵规守信情况的说明

本报告期内，本基金管理人严格遵循《证券投资基金法》、《公开募集证券投资基金运作管理办法》、《泰信资源睿选混合型发起式证券投资基金基金合同》和其他相关法律法规的规定，本着诚实信用、勤勉尽责、取信于市场、取信于社会的原则管理和运用基金资产。本基金管理人在严格控制风险的基础上，为基金份额持有人谋求最大利益，无损害基金份额持有人利益的行为，本基金的投资运作符合有关法规和基金合同的规定。

4.3 公平交易专项说明

4.3.1 公平交易制度的执行情况

根据《证券投资基金管理公司公平交易制度指导意见》（中国证监会公告[2011]18 号），公司制定了《泰信基金管理有限公司公平交易管理办法》以及《泰信基金管理有限公司异常交易监控与报告管理办法》，适用于所有投资品种，以及所有投资管理活动，涵盖授权、研究分析、投资决策、交易执行、业绩评估等投资管理活动相关的各环节，从研究、投资、交易合规性监控，发现可疑交易立即报告，并由风险管理部负责对公平交易情况进行定期和不定期评估。

公司所有研究成果对公司所管理的所有产品公平开放，基金经理严格遵守公平、公正、独立的原则下达投资指令，所有投资指令在集中交易部集中执行，投资交易过程公平公正，投资交易监控贯穿于整个投资过程。

本报告期内，投资交易监控与价差分析未发现本基金与其他基金之间存在利益输送行为，公平交易制度整体执行情况良好。

4.3.2 异常交易行为的专项说明

本公司严格控制不同投资组合之间的同日反向交易，严格禁止可能导致不公平交易和利益输送的同日反向交易。本报告期内，本基金参与的交易所公开竞价同日反向交易，未出现成交较少的单边交易量超过该证券当日成交量 5%的情况，亦无其他异常交易行为。

4.4 报告期内基金的投资策略和运作分析

本报告期内，全球流动性收紧与人工智能板块调整 主导市场，市场风格再平衡，A 股科技成长板块出现深度回撤，资源红利与医药消费表现相对较好。流动性方面，10 年期美债利率大幅攀升，高利率对全球风险资产构成压力测试。市场情绪整体降温，沪深两市日均成交额出现回落。

本基金自 2026 年 7 月成立，主要投资于资源主题相关股票，已于本报告期内完成建仓。组合重点关注供给存在约束、需求受益于 AI 算力、新能源等增量且估值具备性价比的铜板块，三季度铜价在矿端供应短缺与美国"232"关税预期的双重驱动下触及历史高位，而板块估值或仍处于相对低位，板块存在估值修复空间。

4.5 报告期内基金的业绩表现

截止本报告期末泰信资源睿选混合发起式 A 基金份额净值为 0.9012 元,本报告期基金份额净值增长率为-9.88%;截止本报告期末泰信资源睿选混合发起式 C 基金份额净值为 0.9009 元,本报告期基金份额净值增长率为-9.91%;同期业绩比较基准收益率为-0.92%。

4.6 报告期内基金持有人数或基金资产净值预警说明

本报告期内无需要说明的相关情形。

§5 投资组合报告

5.1 报告期末基金资产组合情况

序号	项目	金额（元）	占基金总资产的比例（%）
1	权益投资	66,818,120.00	92.71
	其中：股票	66,818,120.00	92.71
2	基金投资	-	-
3	固定收益投资	304,011.21	0.42
	其中：债券	304,011.21	0.42
	资产支持证券	-	-
4	贵金属投资	-	-
5	金融衍生品投资	-	-
6	买入返售金融资产	-	-
	其中：买断式回购的买入返售金融资产	-	-
7	银行存款和结算备付金合计	4,294,170.15	5.96
8	其他资产	654,706.56	0.91
9	合计	72,071,007.92	100.00

5.2 报告期末按行业分类的股票投资组合

5.2.1 报告期末按行业分类的境内股票投资组合

代码	行业类别	公允价值（元）	占基金资产净值比例（%）
A	农、林、牧、渔业	-	-
B	采矿业	33,926,994.00	47.43
C	制造业	32,314,041.00	45.17
D	电力、热力、燃气及水生产和供应业	-	-
E	建筑业	-	-
F	批发和零售业	577,085.00	0.81
G	交通运输、仓储和邮政业	-	-
H	住宿和餐饮业	-	-
I	信息传输、软件和信息技术服务业	-	-
J	金融业	-	-
K	房地产业	-	-
L	租赁和商务服务业	-	-
M	科学研究和技术服务业	-	-
N	水利、环境和公共设施管理业	-	-
O	居民服务、修理和其他服务业	-	-
P	教育	-	-
Q	卫生和社会工作	-	-
R	文化、体育和娱乐业	-	-
S	综合	-	-
	合计	66,818,120.00	93.40

5.2.2 报告期末按行业分类的港股通投资股票投资组合

报告期末本基金未持有港股通股票。

5.3 期末按公允价值占基金资产净值比例大小排序的股票投资明细

5.3.1 报告期末按公允价值占基金资产净值比例大小排序的前十名股票投资明细

序号	股票代码	股票名称	数量（股）	公允价值（元）	占基金资产净值比例（%）
1	601168	西部矿业	197,600	6,985,160.00	9.76
2	601899	紫金矿业	229,800	6,845,742.00	9.57
3	603993	洛阳钼业	399,600	6,745,248.00	9.43
4	603979	金诚信	89,200	6,447,376.00	9.01
5	000630	铜陵有色	1,091,900	6,311,182.00	8.82
6	000408	藏格矿业	87,600	6,189,816.00	8.65
7	600362	江西铜业	147,000	6,144,600.00	8.59

8	600331	宏达股份	476,800	5,511,808.00	7.70
9	600711	盛屯矿业	513,000	5,201,820.00	7.27
10	000737	北方铜业	161,100	2,165,184.00	3.03

5.4 报告期末按债券品种分类的债券投资组合

序号	债券品种	公允价值（元）	占基金资产净值比例（%）
1	国家债券	304,011.21	0.42
2	央行票据	-	-
3	金融债券	-	-
	其中：政策性金融债	-	-
4	企业债券	-	-
5	企业短期融资券	-	-
6	中期票据	-	-
7	可转债（可交换债）	-	-
8	同业存单	-	-
9	其他	-	-
10	合计	304,011.21	0.42

5.5 报告期末按公允价值占基金资产净值比例大小排序的前五名债券投资明细

序号	债券代码	债券名称	数量（张）	公允价值（元）	占基金资产净值比例（%）
1	019792	25 国债 19	3,000	304,011.21	0.42

5.6 报告期末按公允价值占基金资产净值比例大小排序的前十名资产支持证券投资明细

报告期末本基金未持有资产支持证券。

5.7 报告期末按公允价值占基金资产净值比例大小排序的前五名贵金属投资明细

报告期末本基金未投资贵金属。

5.8 报告期末按公允价值占基金资产净值比例大小排序的前五名权证投资明细

报告期末本基金未持有权证。

5.9 报告期末本基金投资的股指期货交易情况说明

5.9.1 报告期末本基金投资的股指期货持仓和损益明细

截至报告期末本基金未投资股指期货。

5.9.2 本基金投资股指期货的投资政策

截至报告期末本基金未投资股指期货。

5.10 报告期末本基金投资的国债期货交易情况说明

5.10.1 本期国债期货投资政策

截至报告期末本基金未投资国债期货。

5.10.2 报告期末本基金投资的国债期货持仓和损益明细

截至报告期末本基金未投资国债期货。

5.10.3 本期国债期货投资评价

截至报告期末本基金未投资国债期货。

5.11 投资组合报告附注

5.11.1 本基金投资的前十名证券的发行主体本期是否出现被监管部门立案调查，或在报告编制日前一年内受到公开谴责、处罚的情形

本基金本报告期投资的前十名证券中发行主体未发生被监管部门立案调查或在报告编制日前一年内受到公开谴责、处罚的情况。

5.11.2 基金投资的前十名股票是否超出基金合同约定的备选股票库

报告期内本基金投资的前十名股票中没有在基金合同约定备选库之外的股票。

5.11.3 其他资产构成

序号	名称	金额（元）
1	存出保证金	42,236.48
2	应收证券清算款	498,103.84
3	应收股利	-
4	应收利息	-
5	应收申购款	114,366.24
6	其他应收款	-
7	其他	-
8	合计	654,706.56

5.11.4 报告期末持有的处于转股期的可转换债券明细

报告期末本基金未持有处于转股期的可转换债券。

5.11.5 报告期末前十名股票中存在流通受限情况的说明

报告期末本基金投资前十名股票中不存在流通受限情况。

5.11.6 投资组合报告附注的其他文字描述部分

本报告涉及合计数相关比例的，均以合计数除以相关数据计算，而不是对不同比例进行合计。

§6 开放式基金份额变动

单位：份

项目	泰信资源睿选混合发起式 A	泰信资源睿选混合发起式 C
基金合同生效日(2026 年 7 月 29 日)基金份额总额	10,617,679.22	10,870,910.35
基金合同生效日起至报告期期末基金总申购份额	933,587.13	78,779,539.91
减:基金合同生效日起至报告期期末基金总赎回份额	124,957.91	21,678,546.05
基金合同生效日起至报告期期末基金拆分变动份额（份额减少以“-”填列）	-	-
报告期期末基金份额总额	11,426,308.44	67,971,904.21

§7 基金管理人运用固有资金投资本基金情况

7.1 基金管理人持有本基金份额变动情况

单位：份

项目	泰信资源睿选混合发起式 A	泰信资源睿选混合发起式 C
基金合同生效日(2026 年 7 月 29 日)管理人持有的本基金份额	2,000,200.00	-
基金合同生效日起至报告期期末买入/申购总份额	0.00	-
基金合同生效日起至报告期期末卖出/赎回总份额	0.00	-
报告期期末管理人持有的本基金份额	2,000,200.00	-
报告期期末持有的本基金份额占基金总份额比例（%）	2.52	-

注：基金管理人运用固有资金投资本基金的费率按照基金合同和招募说明书规定的确定，符合公允性要求。

7.2 基金管理人运用固有资金投资本基金交易明细

序号	交易方式	交易日期	交易份额(份)	交易金额(元)	适用费率(%)
1	认购	2026-7-23	2,000,200.00	2,000,200.00	-
合计			2,000,200.00	2,000,200.00	

注：基金管理人运用固有资金投资本基金的费率按照基金合同和招募说明书规定的确定，符合公允性要求。

§8 报告期末发起式基金发起资金持有份额情况

项目	持有份额总数	持有份额占基金总份额比例(%)	发起份额总数	发起份额占基金总份额比例(%)	发起份额承诺持有期限
基金管理人固有资金	2,000,200.00	2.52	2,000,200.00	2.52	自基金合同生效之日起不少于 3 年
基金管理人高级管理人员	-	-	-	-	-
基金经理等人员	-	-	-	-	-
基金管理人股东	8,000,800.00	10.08	8,000,800.00	10.08	自基金合同生效之日起不少于 3 年
其他	-	-	-	-	-
合计	10,001,000.00	12.60	10,001,000.00	12.60	自基金合同生效之日起不少于 3 年

§9 影响投资者决策的其他重要信息

9.1 报告期内单一投资者持有基金份额比例达到或超过 20%的情况

投资者类别	报告期内持有基金份额变化情况					报告期末持有基金情况	
	序号	持有基金份额比例达到或者超过 20%的时间区间	期初份额	申购份额	赎回份额	持有份额	份额占比（%）
机构	1	20260729-20260810	8,000,800.00	-	-8,000,800.00	10.08	
产品特有风险							
本基金于本报告期内出现单一投资者持有基金份额比例达到或者超过 20%的情形，本基金管理人已经采取措施，审慎确认大额申购与大额赎回，防控产品流动性风险并公平对待投资者。本基金管理人提请投资者注意因单一投资者持有基金份额集中导致的产品流动性风险、大额赎回风险以及净值波动风险等特有风险。							

§10 备查文件目录

10.1 备查文件目录

1、中国证监会准予泰信资源睿选混合型发起式证券投资基金注册的文件。

2、《泰信资源睿选混合型发起式证券投资基金基金合同》。

3、《泰信资源睿选混合型发起式证券投资基金托管协议》。

4、法律意见书。

5、基金管理人业务资格批件、营业执照。

6、基金托管人业务资格批件、营业执照。

10.2 存放地点

本报告分别置备于基金管理人、基金托管人的住所，供投资者免费查阅。

10.3 查阅方式

投资者可直接登录本基金管理人公司网站(www.ftfund.com)查阅上述相关文件，或拨打客户服务中心电话(400-888-5988，021-38784566)，和本基金管理人直接联系。

泰信基金管理有限公司

2026 年 10 月 23 日